STADT Kempten Allgäu

Haushaltsaufstellung 2027
Amt für Tiefbau und Verkehr
Amt 66

Verwaltungshaushalt

Aufgaben

Betrieb und Unterhalt ~~+ Erneuerung~~ der städtischen Infrastruktur, Anlagen und Einrichtungen



360 km Straßen



175 Ingenieur- und Kleinbauwerke



50 km öffentliche Feld- und Waldwege



160 km Gewässer



Hangrutsche



32 Grün- und Parkanlagen



35.000 Bäume



88 Spielplätze
30 Sportplätze



12 Sportanlagen für Vereine



33 Brunnen



Mobilität



Verkehrssicherheit



88 Ampeln
10.000 Straßenlaternen



11.000 Parkplätze
Bewohnerparkausweise



Winterdienst

Aufteilung der Budgets

Ausgaben

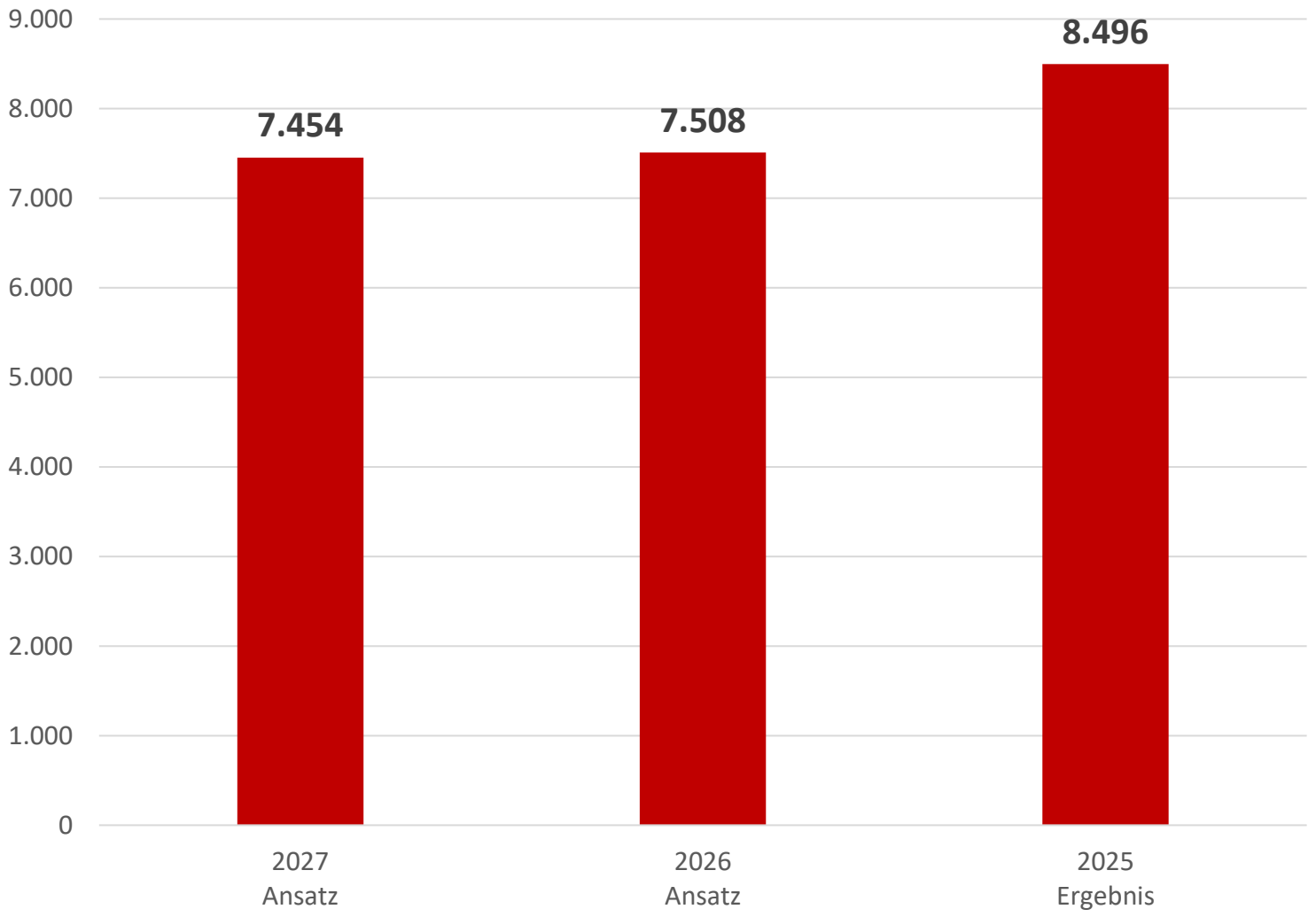

Aufteilung der Budgets Amt 66

Berichtsband Seiten 105 bis 111

Budget 661 **Straßenbau**

Budget 662 **Betriebshof**

Budget 663 **Verkehr**

Budget 664 **Stadtgrün**

Amt für Tiefbau und Verkehr

Aufteilung der Budgets

Ausgaben

Herausforderungen (alle Abteilungen)

-> Klimafolgen
-> Sanierungsstau Infrastruktur -> Straßen und Brücken
-> steigende Materialkosten
-> steigende Energie- und Betriebskosten
-> Mehrflächen -> Wohn- und Gewerbegebiete, HW-Schutzanlagen
-> Anforderungen Naturschutz

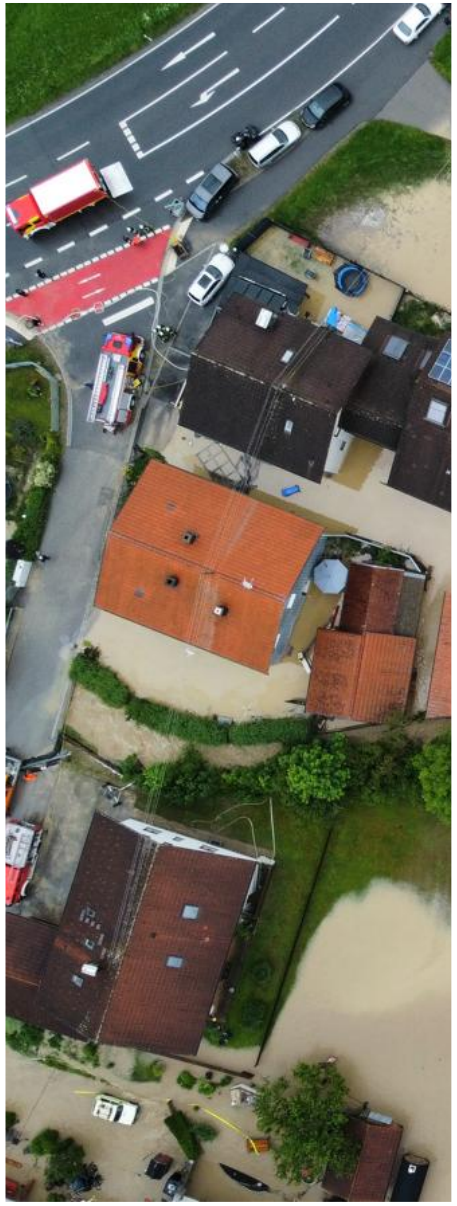







Klimafolgen

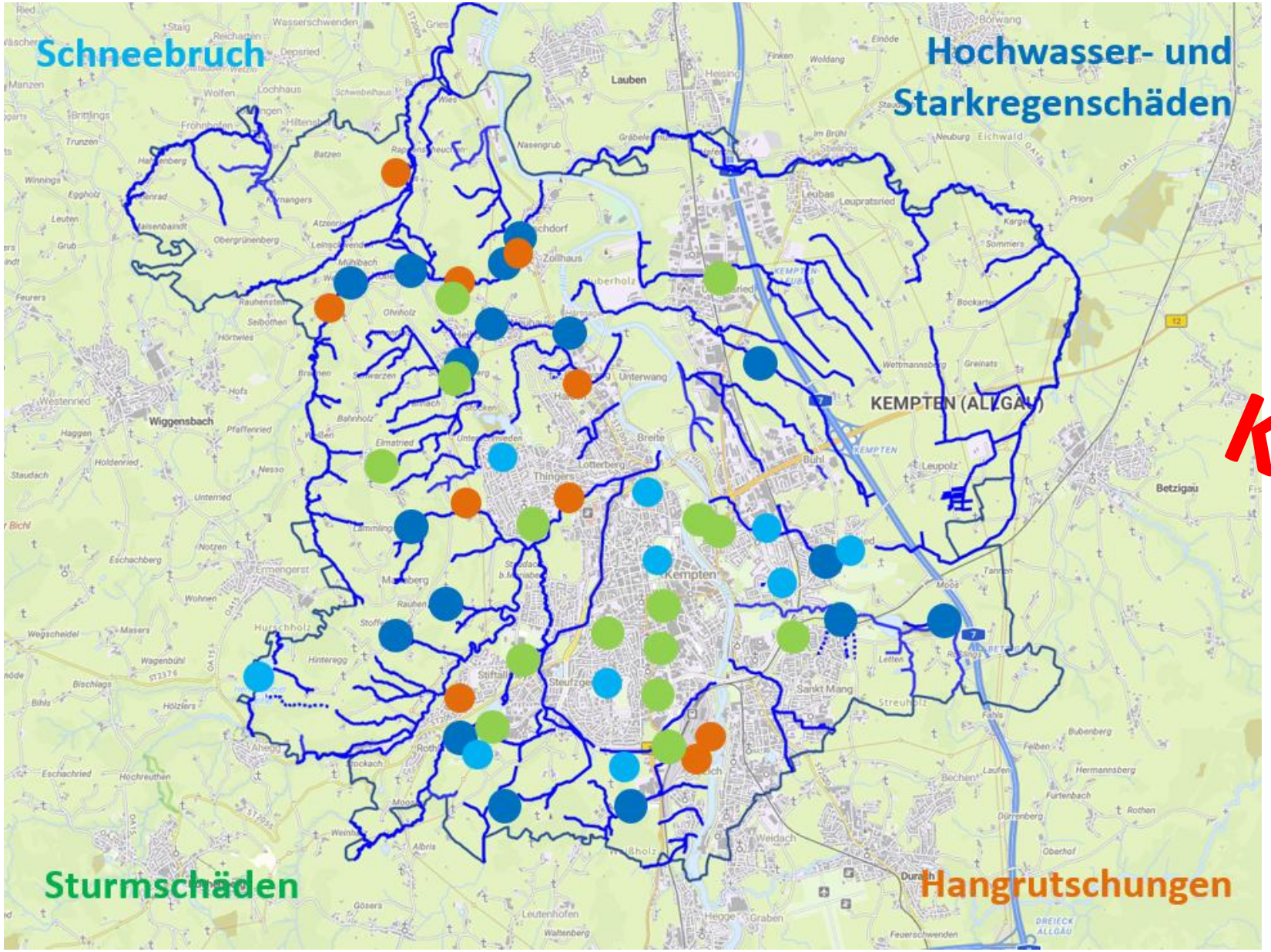

Klimafolgen



Straßen

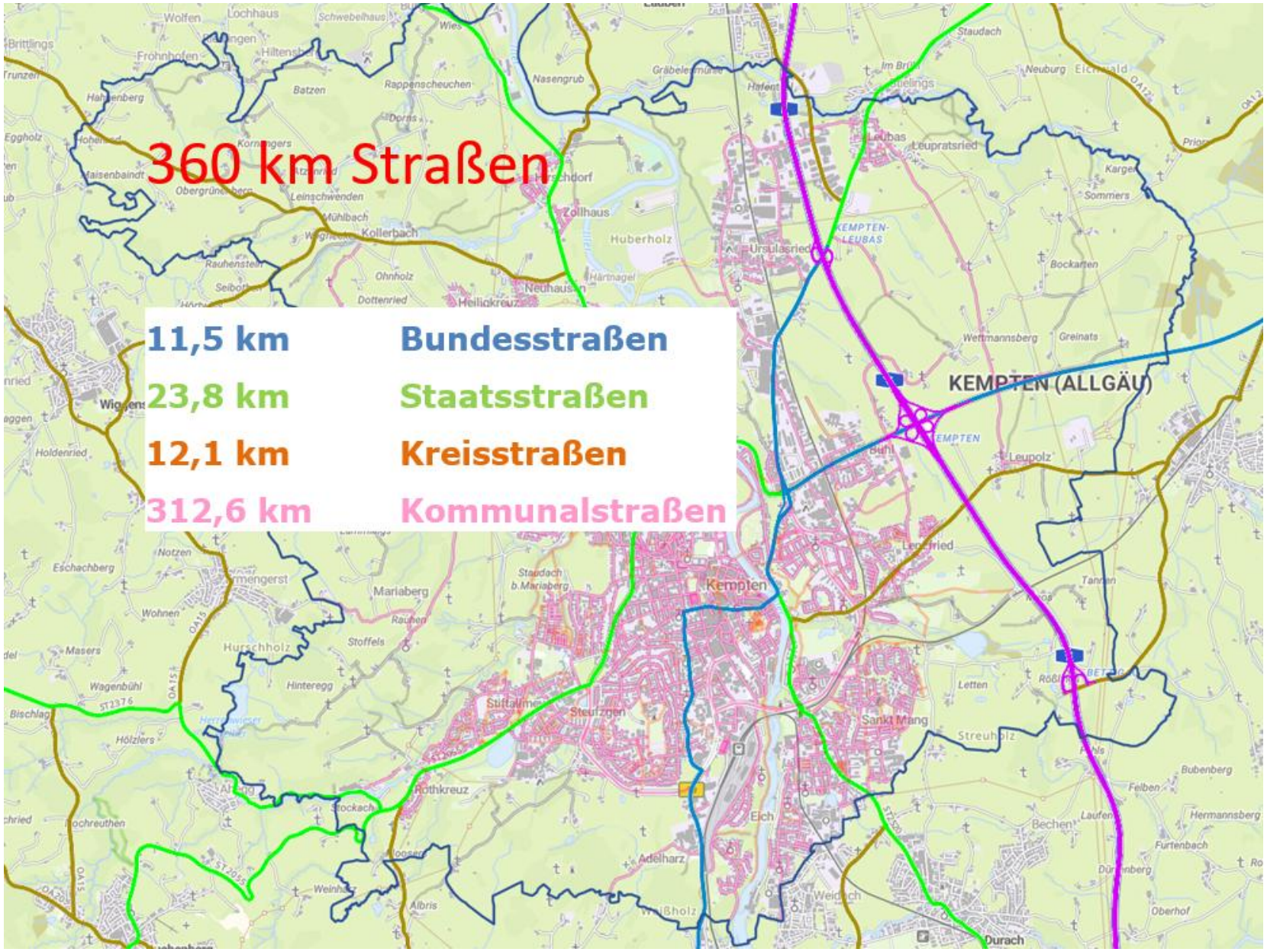
360 km Straßen
11,5 km Bundesstraßen
23,8 km Staatsstraßen
12,1 km Kreisstraßen
312,6 km Kommunalstraßen
KEMPTEN (ALLGÄU)
Kempten

Straßen







Brücken







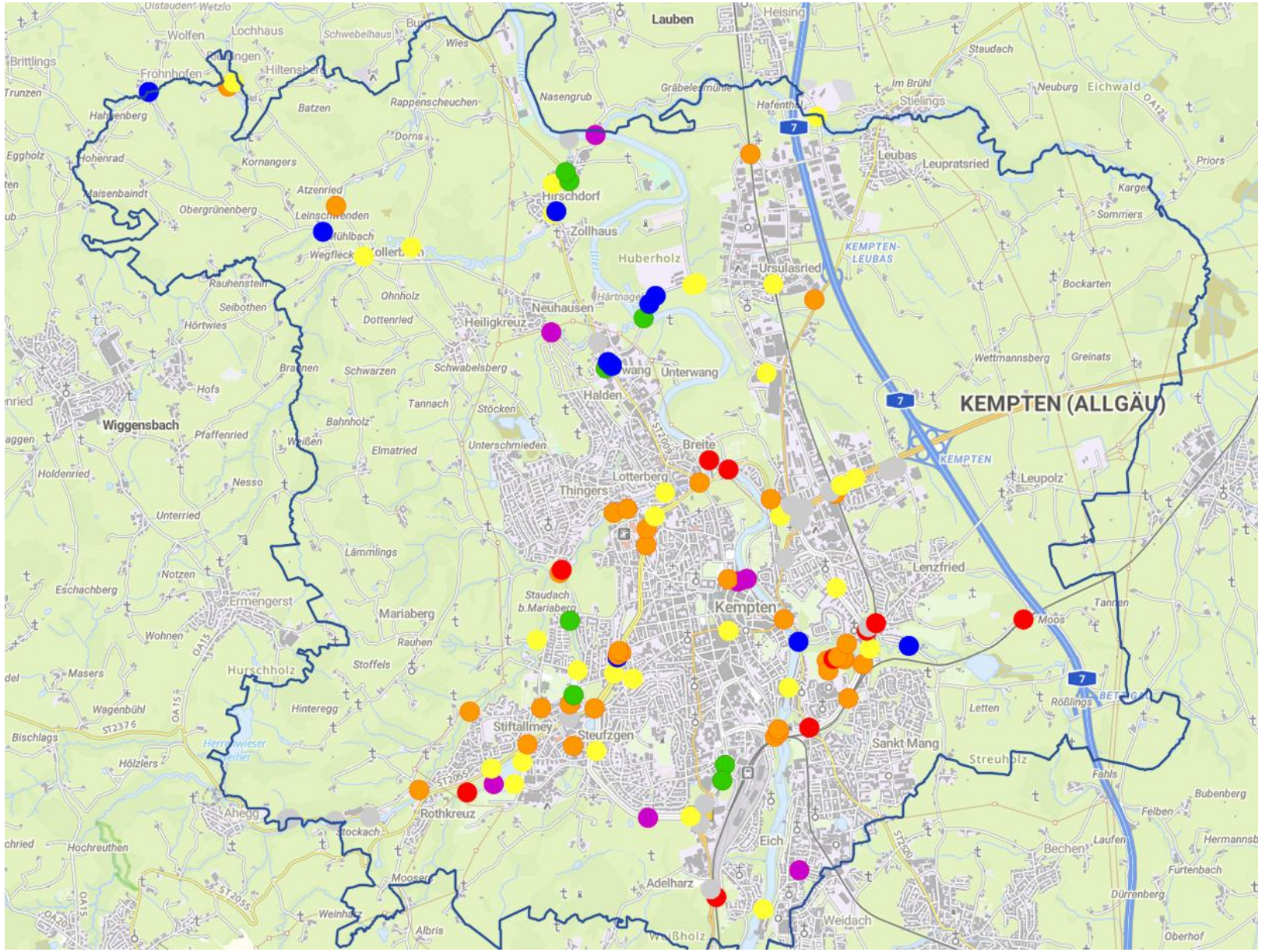
Lauben
Heising
Wolfen
Lochhaus
Schwebelhaus
Wies
Brittlings
Frohnhofen
Hiltensberg
Trunzen
Hahnenberg
Batzen
Rappenscheuchen
Nasengrub
Gräbelesmühle
Hafenthal
Im Brühl
Stielings
Staudach
Neuburg
Eichwald
Eggholz
Hohenrad
Kornangers
Dorns
Leubas
Leupratsried
Priors
Maisenbaindt
Obergrünenberg
Atzenried
Leinschwenden
Mühlbach
Wegfleck
Hirschdorf
Zollhaus
Huberholz
Ursulasried
KEMPTEN-LEUBAS
Kargen
Sommers
Rauhenstein
Seibothen
Ohnholz
Dottenried
Neuhausen
Heiligkreuz
Bockarten
Hörtwies
Braunen
Schwarzen
Schwabelsberg
Unterwang
Wettmannsberg
Greinats
Hofs
Tannach
Stöcken
Halden
KEMPTEN (ALLGÄU)
Wiggensbach
Pfaffenried
Bahnholz
Weißen
Elmatried
Unterschmieden
Breite
KEMPTEN
Holdenried
Nesso
Lotterberg
Thingers
Leupolz
Unterried
Lämmlings
Lenzfried
Notzen
Eschachberg
Ermengerst
Staudach b.Mariaberg
Kempten
Tannen
Moos
Mariaberg
Wohnen
Rauhen
Hurschholz
Stoffels
Masers
Wagenbühl
Hinteregg
Letten
Rößlings
Bischlags
Stiftallmey
Steufzgen
Sankt Mang
Streuholz
Hölzlers
Fahls
Bubenberg
Ahegg
Rothkreuz
Felben
Hochreuthen
Eich
Bechen
Laufen
Furtenbach
Adelharz
Dürrenberg
Weidach
Albris
Oberhof

Brücken

661 - Straßenbau

Ausgaben

Gliederung	Gruppierung	Bezeichnung	Stelle	Ergebnis 2025	Ansatz 2026	2027	2028	2029	2030	2031
6021	5310	Mieten f. Gebäude, Grundstücke (Lagerflächen)	661	40.680,00	20.000	20.000	20.000	20.000	20.000	20.000
6021	5510	Unterhalt der Fahrzeuge	661	6.600,40	5.000	5.000	5.000	5.000	5.000	5.000
6021	5601	Dienst- und Schutzkleidung	661	157,08	1.700	1.400	400	400	400	400
6021	6321	Öffentlichkeitsarbeit	661	36.128,21	20.000	27.000	20.000	20.000	20.000	20.000
6021	6510	Bücher, Zeitschriften u. ä.	661	3.529,08	3.500	3.500	4.000	4.000	4.000	4.000
6021	6556	Honorare, u.a. Verkehrsentwicklungsplan	661	49.914,88	100.000	100.000	100.000	100.000	100.000	100.000
6021	6620	Vermischte Ausgaben	661	204,65	1.000	1.000	1.000	1.000	1.000	1.000
6300	5130	**Unterhalt von Straßen, Wegen u.ä.**	661	1.249.877,21	920.000	**400.000**	700.000	700.000	700.000	700.000
6300	5141	**Unterhalt: Brücken, Stege u.ä.**	661	199.940,40	400.000	**220.000**	300.000	300.000	300.000	300.000
6300	5460	Brandversicherung König-Ludwig-Brücke	661	5.507,30	3.000	3.200	3.200	3.200	3.200	3.200
6300	6360	Dienstleistungen durch Straßenbauamt	661	4.971,30	5.000	5.000	5.000	5.000	5.000	5.000
6300	6364	Dienstleistungen durch Dritte (Sparten, Mobilitätsangebote)	661	19.979,92	10.000	22.000	20.000	20.000	20.000	20.000
6300	6557	Kosten f.fachsp.GIS-Dienstl. durch Dritte (o. Bezug auf eine konkr. Inv.-maßn.)	661	6.000,00	46.000	6.000	6.000	6.000	6.000	6.000
6301	6798	Vermessungsleistungen	661	0,00	300	300	300	300	300	300
6800	5440	Stromkosten Radverkehr	661	1.695,87	2.200	2.200	2.200	2.200	2.200	2.200
6800	5450	Entwässerungsanteil KKU	661	3.592,51	4.000	4.000	3.300	3.300	3.300	3.300
6900	5142	**Unterhalt: Gewässer u.ä.**	661	142.709,91	60.000	**60.000**	100.000	100.000	100.000	100.000
6900	6556	Honorare Sanierungskonzept Straßenentwässerungskanäle und verrohrte Bäche	661	89.635,56	50.000	30.000	10.000	0	0	0
8761	5100	Unterhalt des sonstigen unbeweglichen Vermögens	661	0,00	0	0	10.000	0	0	0
Ergebnis				**1.861.124,28**	**1.651.700**	**910.600**	**1.310.400**	**1.290.400**	**1.290.400**	**1.290.400**

661 - Straßenbau

HHSt. 6300.5130 – Unterhalt Straßen 2027 (Deckenbau)	
	Ansatz 2027
	TEUR
Kleinmaßnahmen: z. B. im Zuge von Aufgrabungen	**300**
Unterhalt der Radverkehrsinfrastruktur: Kleinmaßnahmen	**50**
Markierungsarbeiten im Stadtgebiet:	**50**
Summe	**400**

661 - Straßenbau

HHSt. 6300.5141 - Brückenunterhalt 2027	
	Ansatz 2027
	TEUR
Brückenprüfungen	100
Kleinmaßnahmen und Sanierungen	120
Summe	220

661 - Straßenbau

HHSt. 6900.5142 - Gewässerunterhalt 2027	
	Ansatz 2027
	TEUR
Kleinmaßnahmen	50
Entschlammung Gewässer	10
Summe	60

662 - Betriebshof

Gliederung/ Gruppierung	Bezeichnung	Ansatz 2027	Ansatz 2026	Ergebnis 2025
01.0000.5510	Unterhalt der Fahrzeuge	7.600	8.000	12.622
01.2110.5161	Unterhalt: Sportanlagen u.ä.	8.000	8.000	8.343
01.2130.5161	Unterhalt: Sportanlagen u.ä.	7.000	7.000	6.285
01.2150.5161	Unterhalt: Sportanlagen u.ä.	7.000	7.000	908
01.2351.5161	Unterhalt: Sportanlagen u.ä.	7.000	7.000	053
01.2352.5161	Unterhalt Sportanlagen u.ä.	7.000	7.000	6.836
01.2353.5161	Unterhalt: Sportanlagen u.ä., Sanierung Kunststoffflächen	7.000	7.000	6.611
01.4600.5163	Unterhalt: Spiel- und Bolzplätze	130.000	130.000	129.443
01.5600.5161	Unterhalt Sportanlagen u.ä.	170.000	170.000	179.024
01.5601.5161	Unterhalt	20.000	20.000	12.860
01.5651.5161	Unterhalt: Sportanlagen u.ä., Kunststofffflächenreparatur	2.500	3.000	175
01.5819.5095	Unterhaltspflege Ökokonto	60.000	60.000	59.745
01.5819.5100	Unterhalt des sonst. unbeweglichen Vermögens, öffentliche Brunnen	100.000	100.000	99.539
01.5819.5130	Unterhalt von Straßen, Wegen u.ä.	15.000	15.000	11.797
01.5819.5165	Unterhalt v. Grünanlagen u.ä.	345.000	300.000	299.353
01.5819.5168	Unterhalt von Grünanlagen - Biodiversität	50.000	50.000	44.256
01.5819.5209	GWG Parkanlagen, Grünflächen	0	0	0
01.5819.6313	Belohnungen, Preise, Begrünungswettbewerb	0	0	0
01.5819.6324	Schmuck v. Straßen, Räumen u.ä., Dekorationen f. Stadt	10.000	10.000	9.523
01.5819.7130	Zuweisungen f. lfd. Zwecke an Verbände, Organisationen öffentl.-rechtl. Form	0	0	0
01.5819.7180	Zuweisungen und sonstige Zuschüsse f. lfd. Zwecke an Verbände, Organisationen	15.000	10.000	42
01.5821.5209	GWG Stadtgärtnerei	0	0	0
01.5821.5220	Arbeitsgeräte und -maschinen	25.000	25.000	29.915
01.5821.5510	Unterhalt der Fahrzeuge	60.000	60.000	72.317
01.5821.5540	Betriebs- und Schmierstoffe	65.000	65.000	57.369
01.5821.5601	Dienst- und Schutzkleidung	21.000	21.000	18.646
01.5821.5860	Saat- und Pflanzgut, Düngemittel	50.000	50.000	42.199
01.5821.6325	Vorräte, Verbrauchsmaterial	50.000	50.000	46.781
01.5821.6360	Dienstleistungen durch Dritte	85.000	85.000	84.973
01.5821.6610	Mitgliedsbeiträge an Verbände, Vereine u. dgl.wie Deutsche	200	200	200
01.5821.6620	Vermischte Ausgaben	1.000	1.000	996
01.5901.7099	Zuschüsse f. lfd. Zwecke an Gartenbauvereine	500	500	500
01.6300.5010	Unterhalt eigener Gebäude	45.000	45.000	35.000

Sport / Spiel / Bolzplätze

370.000 EUR

Brunnen

115.000 EUR

Grünanlagen

776.000 EUR

662 - Betriebshof

Gliederung/ Gruppierung	Bezeichnung	Ansatz 2027	Ansatz 2026	Ergebnis 2025
01.6300.5030	Unterhalt bautechnischer Anlagen	17.000	17.000	17.592
01.6300.5031	Unterhalt bautechn. Anlagen (Elektranten)	35.000	35.000	34.353
01.6300.5100	Unterhalt des sonstigen unbeweglichen Vermögens, Fahrbahnmark.,Verkehrszeichen	190.000	190.000	189.151
01.6300.5132	Eigener Unterhalt	220.000	220.000	9.154
01.6300.5149	Sonst. Unterhalt Brücken und Stege	5.000	5.000	4.291
01.6300.5165	Unterhalt: Grünanlagen u.ä.	50.000	50.000	59.071
01.6300.5200	Bewegl. Verkehrssicherung (Blockiersysteme, Verkehrseinrichtungen udgl.)	50.000	50.000	9.958
01.6300.5209	GWG Gemeindestraßeen	0	0	0
01.6300.5220	Arbeitsgeräte und -maschinen	17.000	17.000	16.159
01.6300.5440	Strom, Gas, Wasser für Veranstaltungen	37.000	37.000	30.349
01.6300.5451	Entwässerungsanteil KKU	10.000	10.000	6.685
01.6300.5510	Unterhalt der Fahrzeuge	75.000	75.000	77.480
01.6300.5540	Betriebs- und Schmierstoffe	58.000	58.000	43.036
01.6300.6363	Dienstleistungen durch Dritte (VZ Veranstaltungen)	25.000	25.000	24.401
01.6300.6441	Versicherungsbeiträge u. Selbstbehalte; Elektrantenfeuervers.	400	400	325
01.6600.5100	Unterhalt des sonstigen unbeweglichen Vermögens, Fahrbahnmark.,Verkehrszeichen	1.000	1.000	1.000
01.6600.5165	Unterhalt: Grünanlagen u.ä.	1.000	1.000	1.000
01.6751.5209	GWG Straßenreinigung	0	0	0
01.6751.5220	Arbeitsgeräte und -maschinen	35.000	35.000	43.815
01.6751.5510	Unterhalt der Fahrzeuge	150.000	150.000	216.273
01.6751.5540	Betriebs- und Schmierstoffe	100.000	100.000	94.120
01.6751.6320	Verschiedener Betriebsaufwand, Abfuhr d. Kehrichts	110.000	110.000	3.140
01.6751.6363	Dienstleistungen durch Dritte	5.000	5.000	10.000
01.6751.6751	Erstattungen an Eigenbetrieb	400	400	0
01.6752.5135	Unterhalt: Winterdienst	900.000	900.000	1.099.537
01.6752.5209	GWG Winterdienst	0	0	0
01.6752.5540	Betriebs- und Schmierstoffe	20.000	20.000	16.658
01.6800.5209	GWG Parkeinrichtungen	0	0	0
01.6800.5510	Fahrzeugunterhalt	2.000	2.000	3.727
01.6800.5540	Betriebsstoffe	1.700	1.700	1.542
01.6800.6300	Verschiedene Aufwendungen für Verwaltung und Betrieb, Parkscheine	55.000	55.000	59.449
01.6800.6580	Kosten für Münzgeldzählung	70.000	20.000	19.614
01.6900.5143	Unterhalt: Gewässer u.ä.	20.000	20.000	19.425

Gemeindestraßen

834.000 EUR

Straßenreinigung

370.000 EUR

Winterdienst

900.000 EUR

662 - Betriebshof

Gliederung/ Gruppierung	Bezeichnung	Ansatz 2027	Ansatz 2026	Ergebnis 2025
01.6900.5510	Unterhalt der Fahrzeuge	5.000	5.000	6.915
01.6900.5540	Betriebs- und Schmierstoffe	5.000	5.000	3.597
01.7701.5040	Unterhalt betriebstechnischer Anlagen	2.000	2.000	1.830
01.7701.5209	GWG Fuhrpark	0	0	0
01.7701.5220	Arbeitsgeräte und -maschinen	20.000	20.000	19.810
01.7701.5510	Unterhalt der Fahrzeuge	80.000	80.000	79.017
01.7701.5540	Betriebs- und Schmierstoffe	390.000	390.000	253.107
01.7701.5601	Dienst- und Schutzkleidung	4.000	4.000	5.541
01.7701.6325	Vorräte, Verbrauchsmaterial	40.000	37.000	36.736
01.7701.6610	Mitgliedsbeitrag an den Verband kommunaler Fuhrparkbetriebe	2.400	2.400	2.310
01.7711.5041	Unterhalt betriebstechnischer Anlagen - Bauhof	35.000	35.000	34.443
01.7711.5209	GWG Betriebshof	0	0	0
01.7711.5220	Arbeitsgeräte und -maschinen	25.000	25.000	36.342
01.7711.5320	Mieten für Maschinen, Geräte	0	0	0
01.7711.5510	Unterhalt der Fahrzeuge	20.000	20.000	22.852
01.7711.5540	Betriebs- und Schmierstoffe	10.000	10.000	8.151
01.7711.5601	Dienst- und Schutzkleidung	41.000	44.000	43.800
01.7711.6321	Öffentlichkeitsarbeit	1.500	1.500	961
01.7711.6325	Vorräte, Verbrauchsmaterial, Sta[illegible]material	90.000	90.000	119.997
01.7711.6460	Selbstregulierte Schadensfälle	2.500	2.500	2.154
01.7711.6510	Bücher, Zeitschriften u. ä.	1.000	1.000	1.129
01.7711.6584	Ersatzvornahmen	80.000	80.000	79.927
	Summe Ausgaben	**4.485.700**	**4.086.600**	**4.493.424**

Fuhrpark

538.000 EUR

Städtischer Betriebshof

306.000 EUR

663 - Verkehrsrecht

Ausgaben

Gliederung	Gruppierung	Bezeichnung	Bewirtschaftungsstelle	Rechnungsergebnis 2025	Ansatz 2026	2027	2028	2029	2030	2031
1122	6584	Ersatzvornahmen	663	0,00	300	300	300	300	300	300
1122	6588	Geschäftsausgaben	663	6.416,72	9.000	11.000	12.000	13.000	13.000	13.000
1122	6610	Mitgliedsbeiträge an Verbände (ADAC, ADFC)	663	3.791,00	3.900	4.100	4.100	4.100	4.100	4.100
1122	6620	Vermischte Ausgaben	663	193,38	3.000	3.000	3.000	3.000	3.000	3.000
6300	5134	Unterhalt: Lichtsignalanlagen (Verkehrsrechner)	663	382.376,76	355.000	380.000	380.000	380.000	380.000	380.000
6300	6342	Stromverbrauch für Lichtsignalanlagen - Stadt	663	44.919,12	51.000	45.000	45.000	45.000	45.000	45.000
6600	5134	Unterhalt: Lichtsignalanlagen - Bund	663	79.069,94	100.000	90.000	90.000	90.000	90.000	90.000
6600	6342	Stromverbrauch für Lichtsignalanlagen - Bund	663	17.122,78	20.000	20.000	20.000	20.000	20.000	20.000
6701	5133	Unterhalt: Straßenbeleuchtung	663	125.263,77	80.000	100.000	100.000	100.000	100.000	100.000
6701	6342	Stromverbrauch für Straßenbeleuchtung	663	724.813,65	320.000	600.000	550.000	500.000	480.000	480.000
6800	5110	Parkleitsystem	663	11.631,92	10.000	10.000	10.000	10.000	10.000	10.000
Ergebnis				**1.395.599,04**	**952.200**	**1.263.400**	**1.214.400**	**1.165.400**	**1.145.400**	**1.145.400**

- Budget 663 – Verkehrswesen - Ausgaben

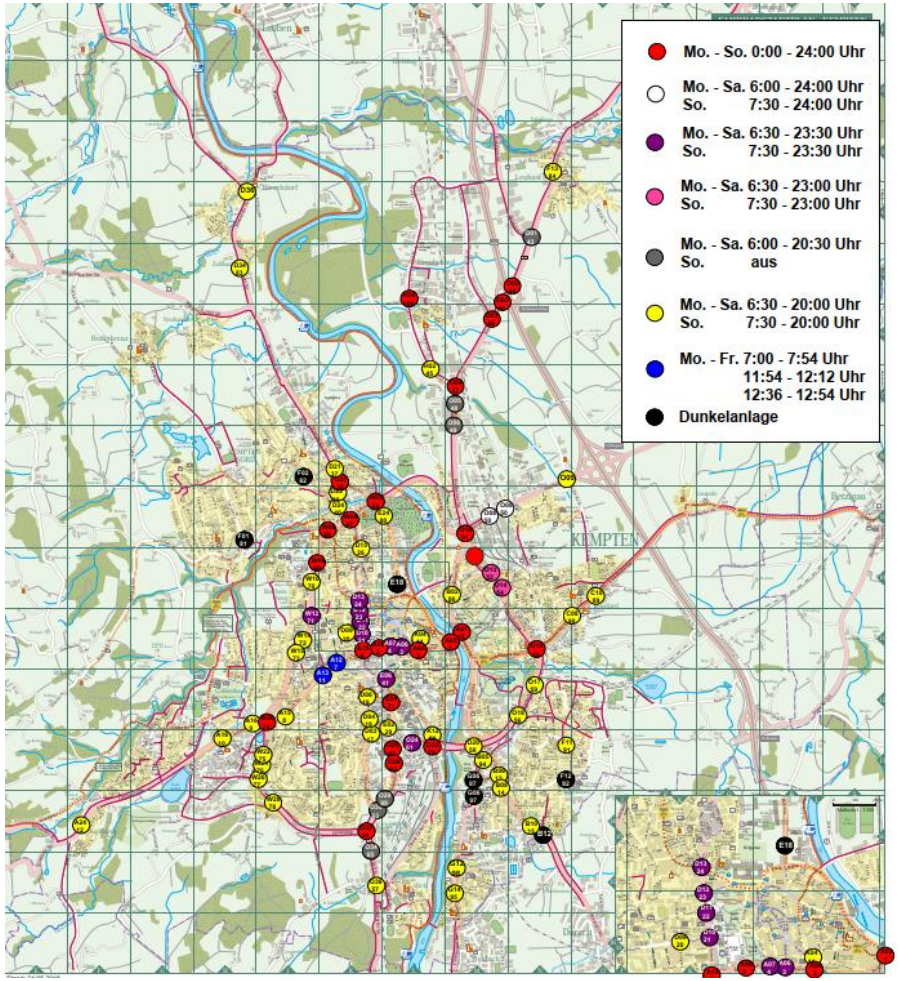

91 Lichtsignalanlagen

26 Bundesanlagen
65 Städtische Anlagen

- Budget 663 – Verkehrswesen - Ausgaben

HHST 6300.5134 **Lichtsignalanlagen Stadt**	**380.000 EUR**
HHST 6300.6342 **Strom für Lichtsignalanlagen Stadt**	**45.000 EUR**
HHST 6300.5134 **Lichtsignalanlagen Bund**	**90.000 EUR**
HHST 6300.6342 **Strom für Lichtsignalanlagen Bund**	**20.000 EUR**

Maßnahmenlisten im Verwaltungshaushalt

Abteilung 663

Umrüstung Straßenbeleuchtung
- 9.600 Lichtpunkte
- **6.100 umrüsten auf LED**
- 8.000 Straßenbeleuchtungsmaste

Umrüstung LED

Jährliche Kosten Stadt Kempten

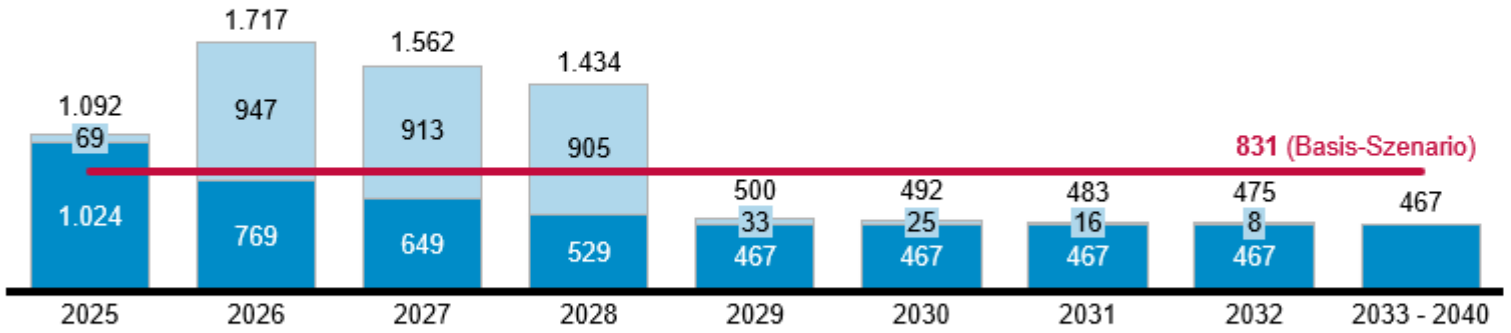

Jährlicher Kosten AÜW/AN

Betrieb (Strom & Wartung)
Investition & Finanzierung

Kommentar

- Die Stadt Kempten investiert in die LED-Umrüstung
- Die Umsetzung und der Betrieb werden gemäß Vergaberecht an einen oder mehrere Dienstleister vergeben (z. B. AÜW/AN)
- Die Umrüstung erfolgt über einen Zeitraum von 3 Jahren – ab dem 4. Jahr wird das volle Einsparpotenzial erreicht
- Durch die Maßnahme werden jährlich rund 1,1 GWh Strom eingespart

664 - Stadtgrün

Ausgaben

Gliederung	Gruppierung	Bezeichnung	Bewirtschaftungsstelle	Rechnungsergebnis 2025	Ansatz 2026	2027	2028	2029	2030	2031
1300	5100	Unterhalt Baumpflege *(Feuerwehr)*	664	731,85	2.000,00	3.500,00	2.000,00	2.000,00	2.000,00	2.000,00
2110	5100	Unterhalt Baumpflege *(Grundschulen)*	664	90.561,60	93.500,00	85.000,00	93.500,00	93.500,00	93.500,00	93.500,00
2130	5100	Unterhalt Baumpflege *(Mittelschulen)*	664	41.843,31	44.500,00	40.000,00	44.500,00	44.500,00	44.500,00	44.500,00
2201	5100	Unterhalt Baumpflege *(Städtische Realschule)*	664	862,16	4.000,00	4.000,00	4.000,00	4.000,00	4.000,00	4.000,00
2202	5100	Unterhalt Baumpflege *(Staatliche Realschule)*	664	0,00	6.000,00	4.000,00	6.000,00	6.000,00	6.000,00	6.000,00
2351	5100	Unterhalt Baumpflege *(Hildegardis Gymnasium)*	664	3.096,98	12.500,00	10.000,00	12.500,00	12.500,00	12.500,00	12.500,00
2352	5100	Unterhalt Baumpflege *(Allgäu Gymnasium)*	664	10.140,94	10.500,00	10.000,00	10.500,00	10.500,00	10.500,00	10.500,00
2353	5100	Unterhalt Baumpflege *(CvL Gymnasium)*	664	6.673,71	27.000,00	25.000,00	27.000,00	27.000,00	27.000,00	27.000,00
3521	5100	Unterhalt Baumpflege *(Stadtbücherei)*	664	0,00	1.000,00	2.000,00	2.000,00	2.000,00	2.000,00	2.000,00
4641	5100	Unterhalt Baumpflege *(Flohkiste St. Mang)*	664	0,00	2.000,00	3.000,00	3.000,00	3.000,00	3.000,00	3.000,00
4642	5100	Unterhalt Baumpflege *(Tageseinrichtungen für Kinder)*	664	10.438,27	31.000,00	30.000,00	31.000,00	31.000,00	31.000,00	31.000,00
4646	5100	Unterhalt Baumpflege *(Chapui Villa)*	664	4.963,94	5.000,00	5.000,00	5.000,00	5.000,00	5.000,00	5.000,00
4648	5100	Unterhalt Baumpflege *(KiTa Klecks)*	664	0,00	2.500,00	4.000,00	4.000,00	4.000,00	4.000,00	4.000,00
5819	5164	**Unterhalt: Baumkontrolle und Baumpflege**	664	241.497,72	260.000,00	**260.000,00**	260.000,00	260.000,00	260.000,00	260.000,00
6300	5169	**Unterhalt v. Bäumen und Gehölzen an Gemeindestraßen**	664	3[illegible]87	270.000,00	**270.000,00**	270.000,00	270.000,00	270.000,00	270.000,00
7500	5164	Unterhalt: Baumkontrolle u. Baumpflege	664	25.497,78	42.800,00	35.000,00	42.800,00	42.800,00	42.800,00	42.800,00
7711	5100	Unterhalt Baumpflege *(Städtischer Betriebshof)*	664	8.448,05	4.000,00	4.000,00	4.000,00	4.000,00	4.000,00	4.000,00
Ergebnis				**746.616,18**	**818.300,00**	**794.500,00**	**821.800,00**	**821.800,00**	**821.800,00**	**821.800,00**

Schulen
Kindergarten

Park- und Grünanlagen
Gemeindestraßen

Aufteilung der Budgets

Ausgaben

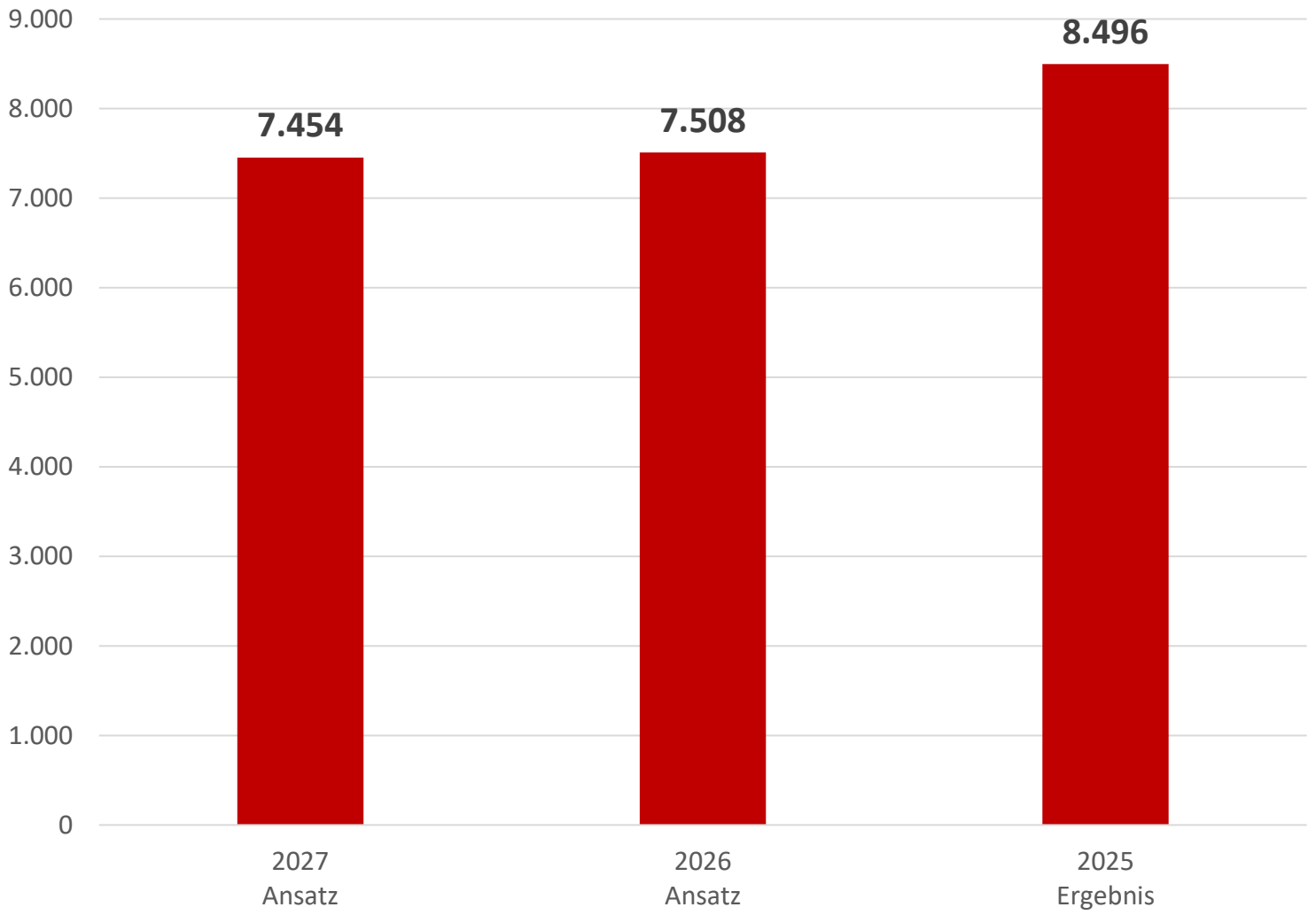

Struktur/Organigramm

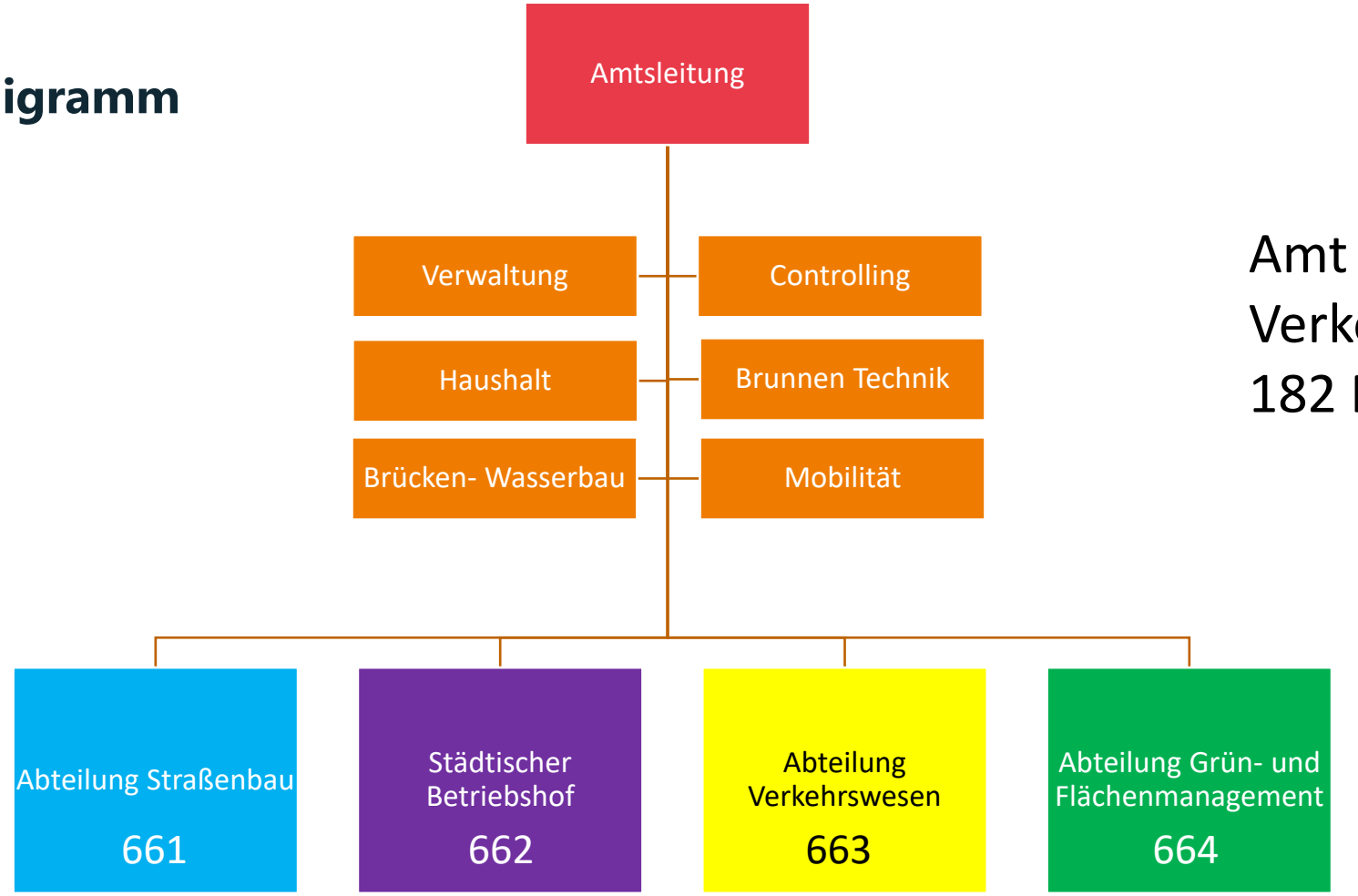

10 Mitarbeiter | 150 Mitarbeiter | 9 Mitarbeiter | 7 Mitarbeiter

Amt für Tiefbau und Verkehr
182 Mitarbeiter



STADT | Kempten Allgäu

Herzlichen Dank

Amt für Tiefbau und Verkehr

Amt 66

Aufteilung der Budgets

Einnahmen

