)+7=39 Stellpl.

·13=89 Stellpl.

11 x Fahrrad

13 x Fahrrad

11+4 x Fahrrad

22,27

19,32

27,85

8,53

0,00 = 712,86 ü. NN

Regale

Empfang/Theke

Schliessfächer

Aushang oder TV

Spiegel

2 x Kurzhantelständer mit Spiegel

E-Schrank

Schnitzelgrube EG.10 BF: 73,10 m² RU: 34,400 m RH: 2,750 m

Lager 1 - Halle EG.11 BF: 81,76 m² RU: 40,679 m RH: 2,750 m

Aussenlager 1 EG.60 BF: 9,43 m² RU: 12,480 m RH: 2,750 m

Aussenlager 2 EG.61 BF: 11,80 m² RU: 14,320 m RH: 2,750 m

Lager 2 - Aussenanlage EG.12 BF: 25,86 m² RU: 24,050 m RH: 2,750 m

Aussenlager 3 EG.62 BF: 34,22 m² RU: 24,240 m RH: 2,750 m

Lager 3 - Halle EG.13 BF: 23,5 qm RU: 19,440 m RH: 2,750 m

Aussenlager 4 EG.63 BF: 10,78 m² RU: 13,850 m RH: 2,750 m

Lager 4 - Halle + Aussenanlage EG.14 BF: 16,97 m² RU: 16,539 m RH: 2,750 m

Hausmeister Aussen EG.14 b BF: 16,58 m² RU: 16,359 m RH: 2,750 m

Fitnessraum EG.07 BF: 242,31 m² RU: 87,538 m RH: 4,560 m

Turnhalle EG.09 BF: 394,80 m² RU: 84,199 m RH: 6,500 m

Abstellraum EG.15 BF: 4,32 m² RU: 8,997 m RH: 2,750 m

Putzraum EG.16 BF: 13,74 m² RU: 15,054 m RH: 2,750 m

San-Zimmer EG.17 BF: 13,74 m² RU: 15,053 m RH: 2,750 m

Geräteraum 2 EG.18 BF: 13,74 m² RU: 15,054 m RH: 2,750 m

Hausmeister Innen EG.19 BF: 14,27 m² RU: 15,423 m RH: 2,750 m

Flur 2 Lounge EG.08 BF: 89,94 m² RU: 72,900 m RH: 2,750 m

WC barrierefrei EG.24 BF: 4,86 m² RU: 8,891 m RH: 2,750 m

Umkleide Pers. EG.20 BF: 11,04 m² RU: 13,833 m RH: 3,700 m

Kursraum 1 EG.23 BF: 105,83 m² RU: 42,737 m RH: 3,700 m

Geräteraum 1 EG.21 BF: 22,35 m² RU: 18,953 m RH: 3,300 m

Kursraum 2 EG.22 BF: 92,45 m² RU: 39,787 m RH: 3,700 m

Flur 1 EG.01 BF: 85,72 m² RU: 52,239 m RH: 2,750 m

Besprechung EG.41 BF: 31,17 m² RU: 32,447 m RH: 2,750 m

Teeküche

Büro 3 EG.04 BF: 9,16 m² RU: 12,250 m RH: 2,600 m

Archiv EG.05 BF: 5,30 m² RU: 7,660 m RH: 2,600 m

Büro 2 EG.03 BF: 7,02 m² RU: 11,036 m RH: 2,600 m

Druckerraum EG.02 BF: 4,74 m² RU: 7,739 m RH: 2,600 m

Büro 1 EG.02 BF: 33,41 m² RU: 28,345 m RH: 2,600 m

Theke

Abst. mit Ausgussb. EG.37 BF: 1,89 m² RU: 5,530 m RH: 2,750 m

WM + TR EG.33 BF: 1,89 m² RU: 5,530 m RH: 2,750 m

UK1 EG.39 BF: 4,53 m² RU: 8,429 m RH: 2,550 m

Dusche UK1 EG.40 BF: 7,89 m² RU: 13,155 m RH: 2,750 m

UK1 EG.38 BF: 22,84 m² RU: 22,200 m RH: 2,750 m

Dusche UK2 EG.36 BF: 7,89 m² RU: 13,155 m RH: 2,750 m

UK2 EG.35 BF: 4,53 m² RU: 8,429 m RH: 2,550 m

UK2 EG.34 BF: 23,84 m² RU: 22,609 m RH: 2,750 m

WC UK3 EG.32 BF: 1,89 m² RU: 5,802 m RH: 2,750 m

UK3 EG.30 BF: 15,41 m² RU: 16,170 m RH: 2,750 m

Dusche UK4 EG.28 BF: 8,34 m² RU: 13,155 m RH: 2,550 m

UK4 EG.27 BF: 14,42 m² RU: 16,090 m RH: 2,750 m

Dusche UK3 EG.31 BF: 4,25 m² RU: 9,365 m RH: 2,550 m

WC UK4 EG.26 BF: 1,98 m² RU: 5,865 m RH: 2,750 m

UK1

UK2

UK3

UK4

UK P

barrfr. Zugang

neuer Unterzug

Abkofferung für Fernwärmeleitung

Einfügepunkt

3

19

7

Erdgeschoss

entwurf		
entwurfsverfasser	:	h33 architekten ingenieure
bauvorhaben	:	umbau/sanierung Sporthalle TV Kempten
planinhalt	:	Erdgeschoss

datum: 21.09.2026

masstab: 1:100

plan nr.: 01.3

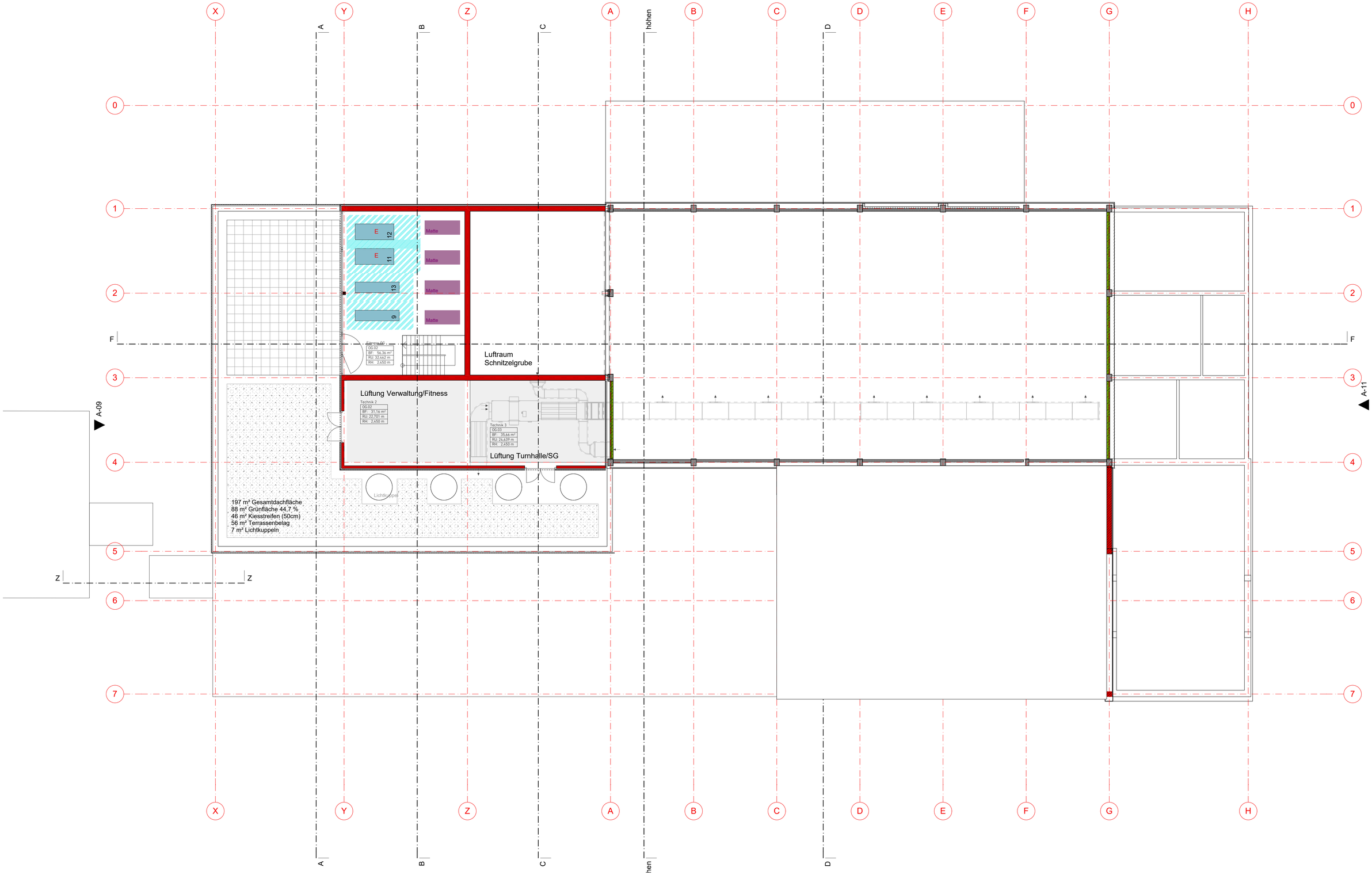

Obergeschoss

entwurf			datum: 21.09.2026
entwurfsverfasser	:	h33 architekten ingenieure	maßstab: 1:100
bauvorhaben	:	umbau/sanierung Sporthalle TV Kempten	plan nr.: 01.4
planinhalt	:	Obergeschoss	

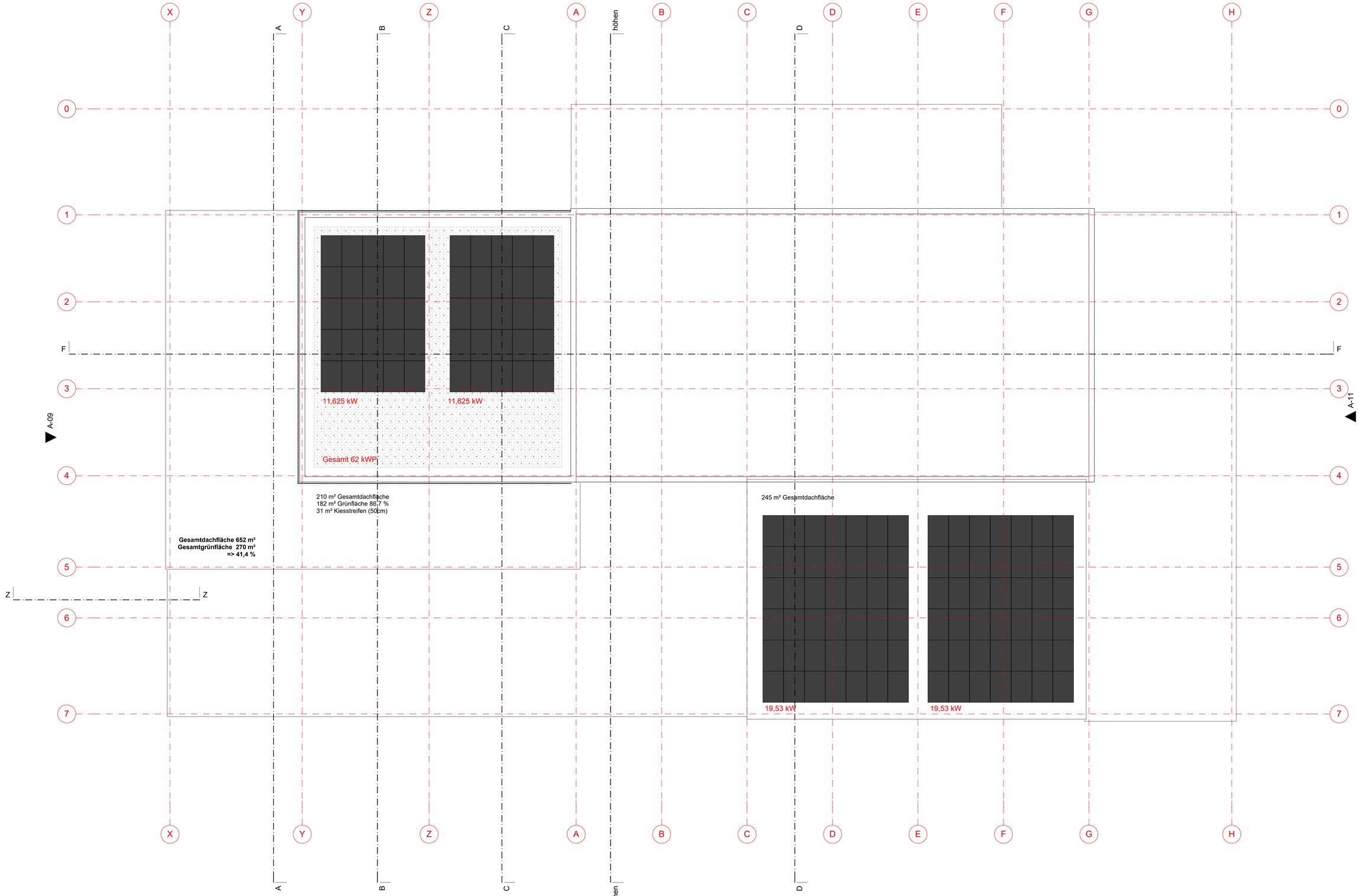

Dachaufsicht

entwurf			
entwurfsverfasser	:	h33 architekten ingenieure	
bauvorhaben	:	umbau/sanierung Sporthalle TV Kempten	
planinhalt	:	Dachaufsicht	

datum: 21.09.2026

masstab: 1:100

plan nr.: 01.5

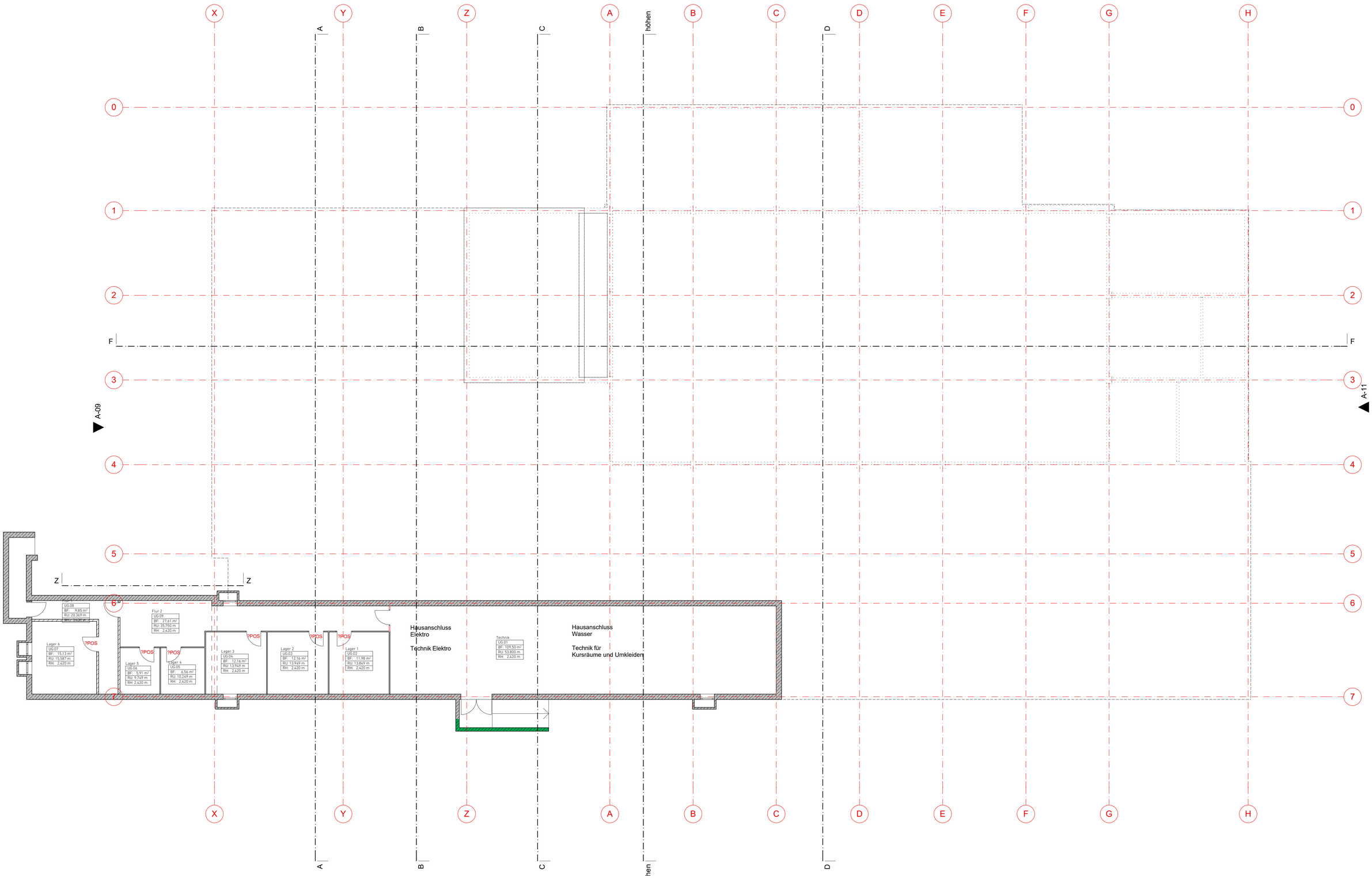

Kellergeschoss

entwurf		
entwurfsverfasser	:	h33 architekten ingenieure
bauvorhaben	:	umbau/sanierung Sporthalle TV Kempten
planinhalt	:	Kellergeschoss

datum: 21.09.2026
masstab: 1:100
plan nr.: 01.6

Schnitt AA

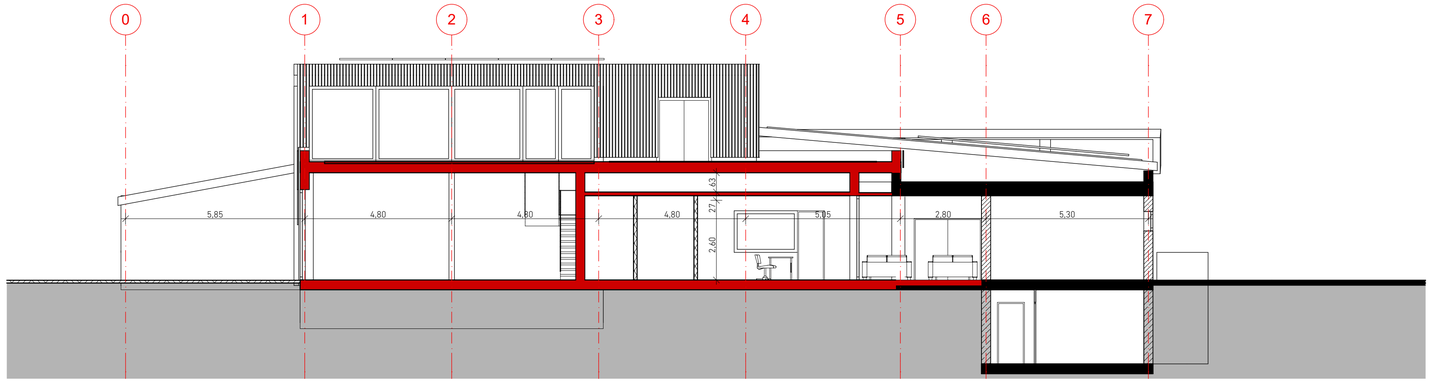

Schnitt DD

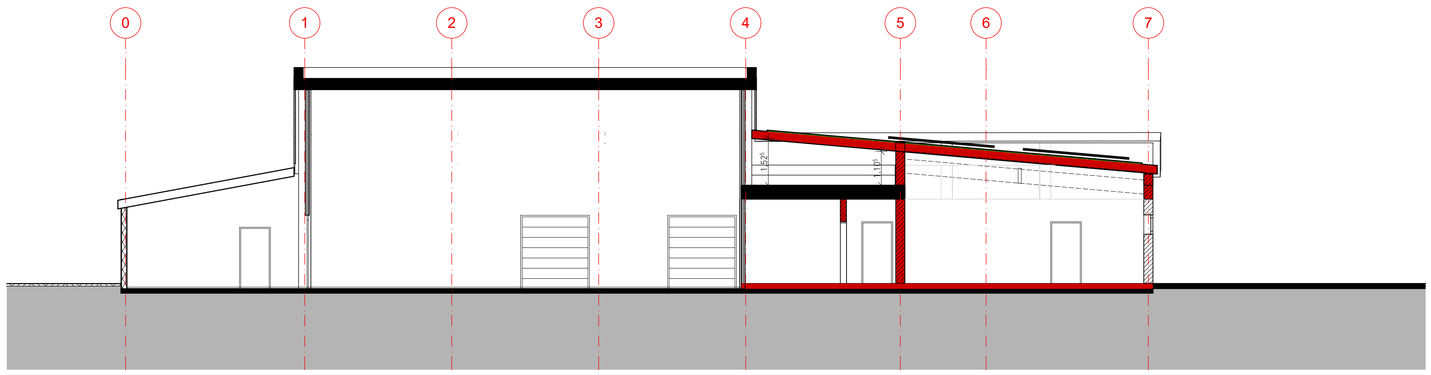

Schnitt FF

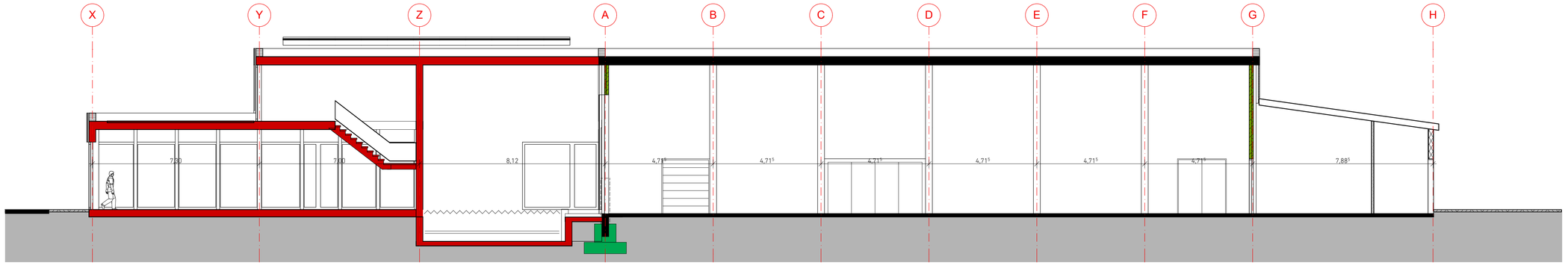

Schnitte

entwurf		
entwurfsverfasser	:	h33 architekten ingenieure
bauvorhaben	:	umbau/sanierung Sporthalle TV Kempten
planinhalt	:	Schnitte

datum: 21.09.2026
masstab: 1:100
plan nr.: 0112.02.06