STADT Kempten Allgäu

Planungs- und Bauausschuss
TOP 14

Vorstellung der geplanten Sicherungsmaßnahmen des Hangrutsches am Kollerbach im Bereich Wiggensbacher Straße

STADT Kempten Allgäu

Übersicht, Kosten, Zeitplan

Amt 66

Marc Springer

Lage des Hangrutsches

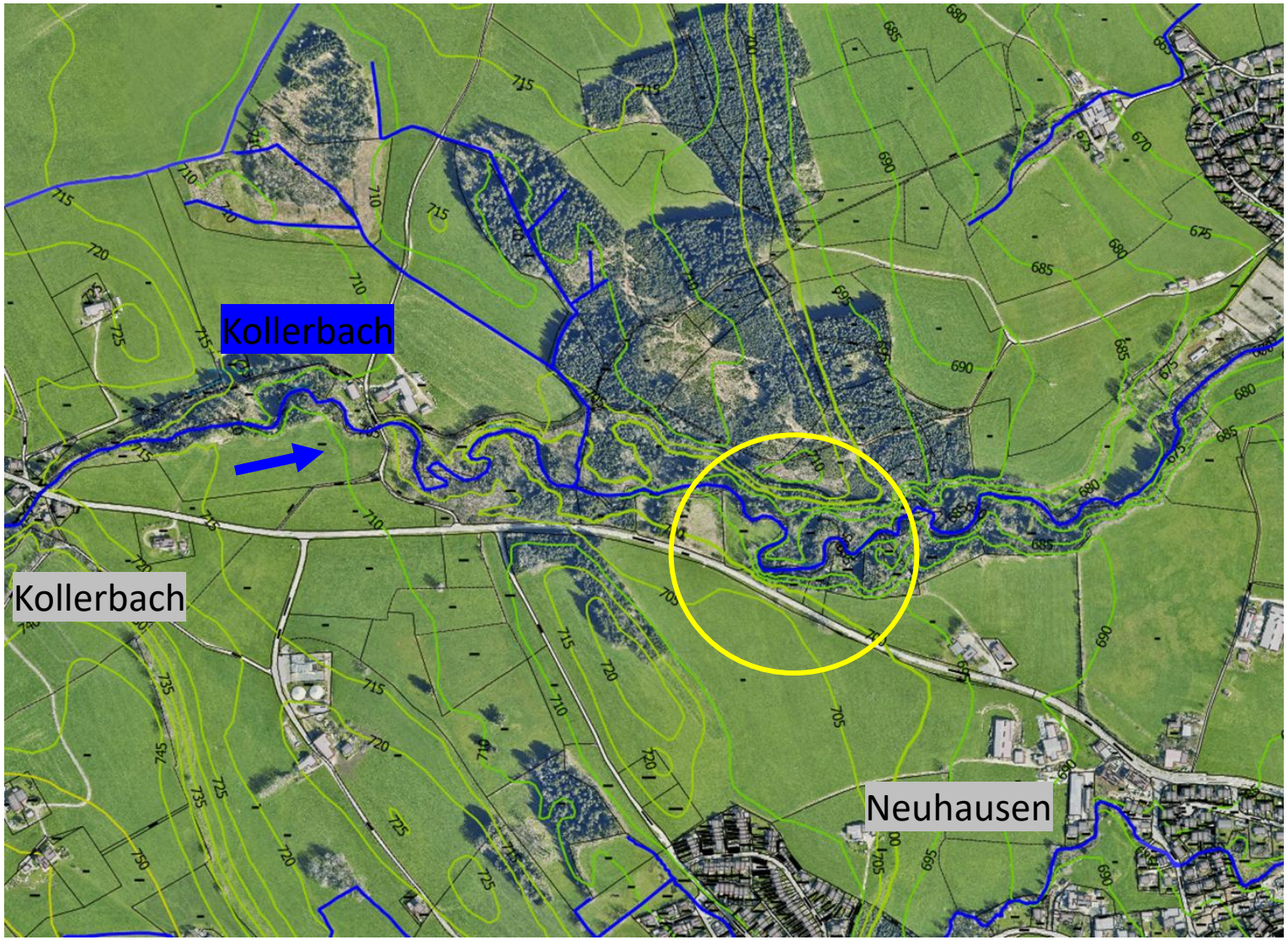

Lage des Hangrutsches

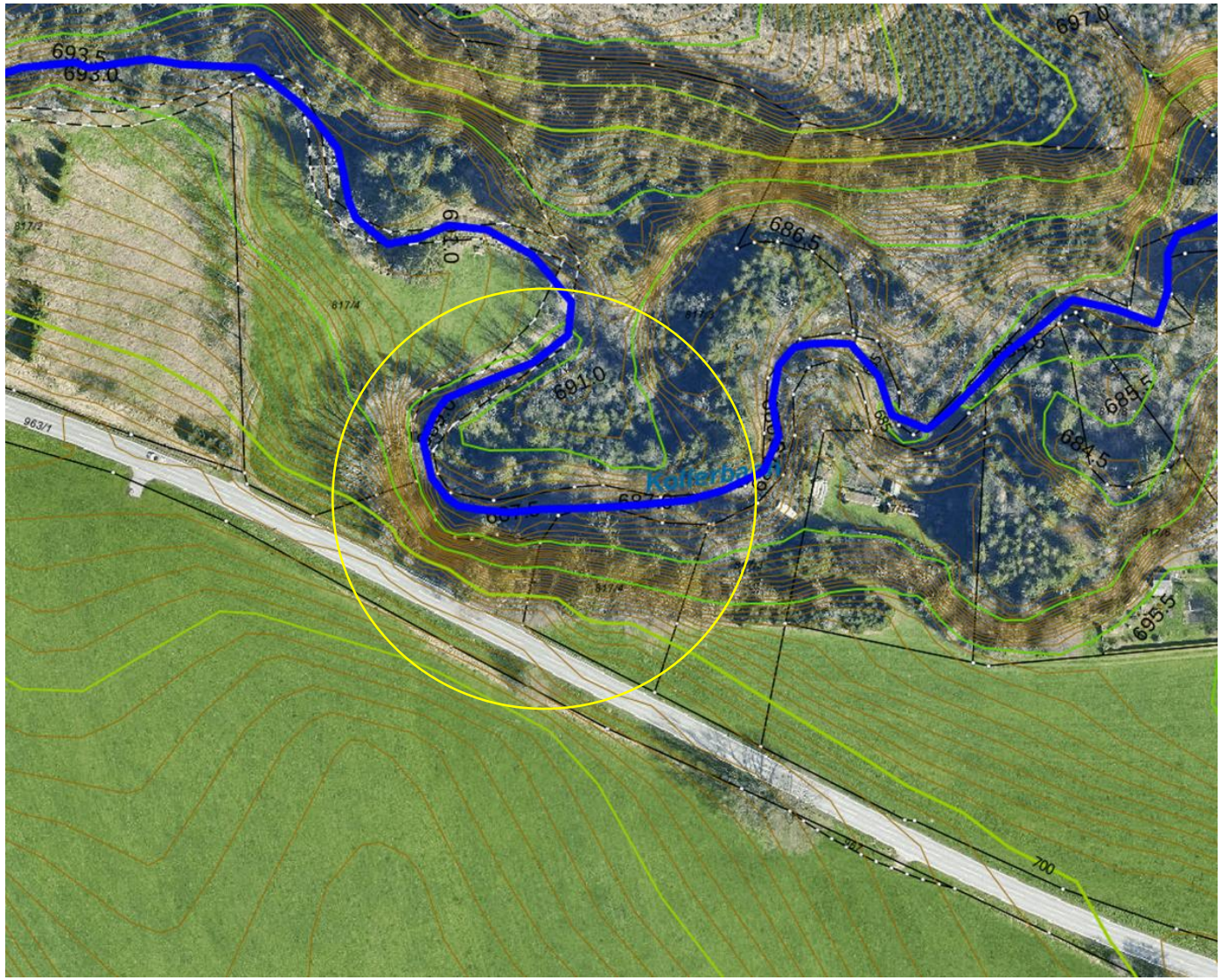

Schadensbild



Schadensbild



Schadensbild



Kosten

- Gesamtprojektkosten: ca. 280.000 €
- Förderung genehmigt: ca. 210.000 € durch den Freistaat Bayern

Zeitplan

- Umsetzung Winter/Frühjahr 2026 / 2027
- vor der nächsten Hochwassersaison

STADT Kempten Allgäu

Konstruktion, technische Details

Gefahr des Böschungs- und Geländebruchs

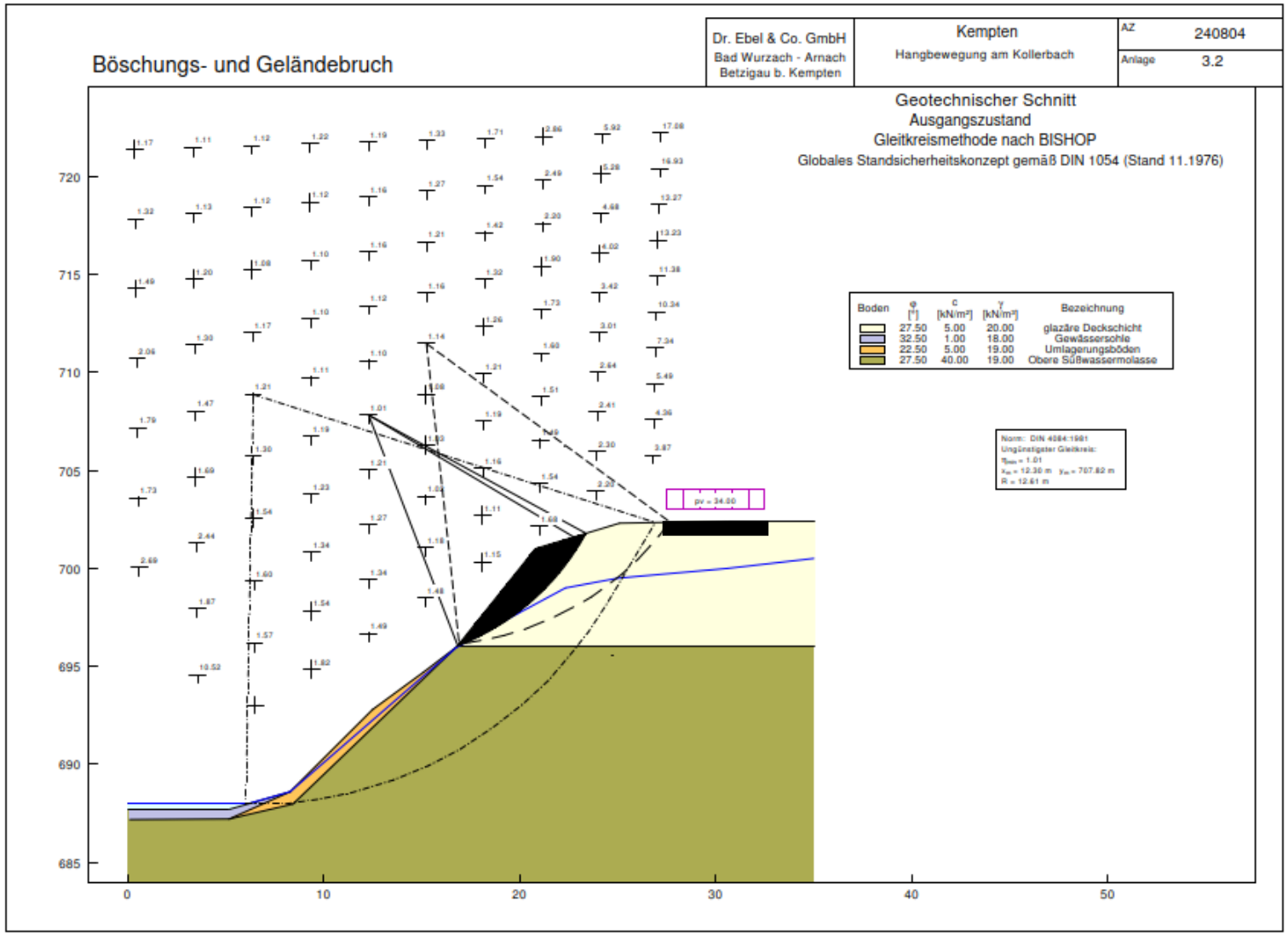

Hangsicherung

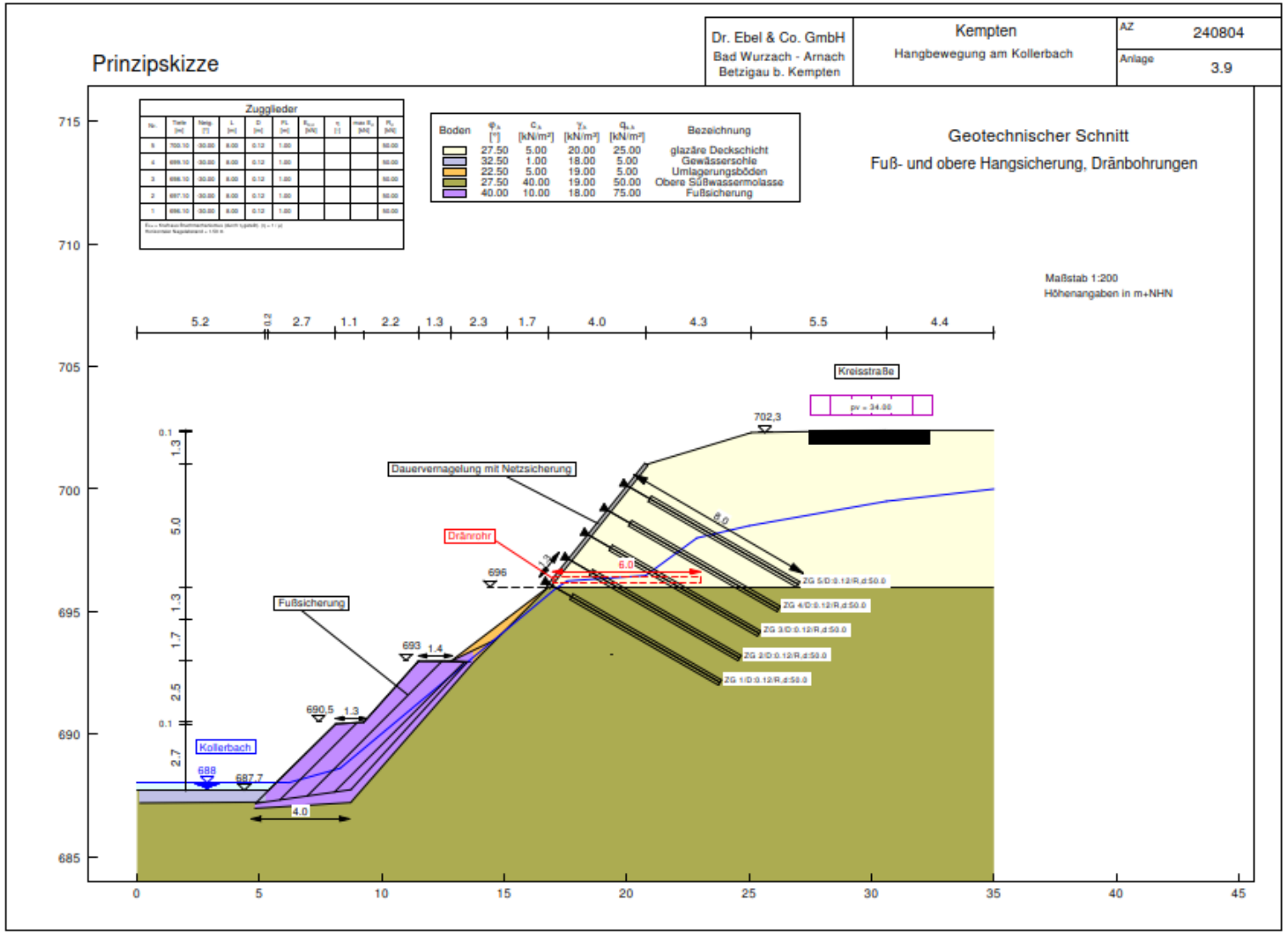

STADT Kempten Allgäu

Vielen Dank für Ihre Aufmerksamkeit!