1.3. Themenkarte: Naturschutz

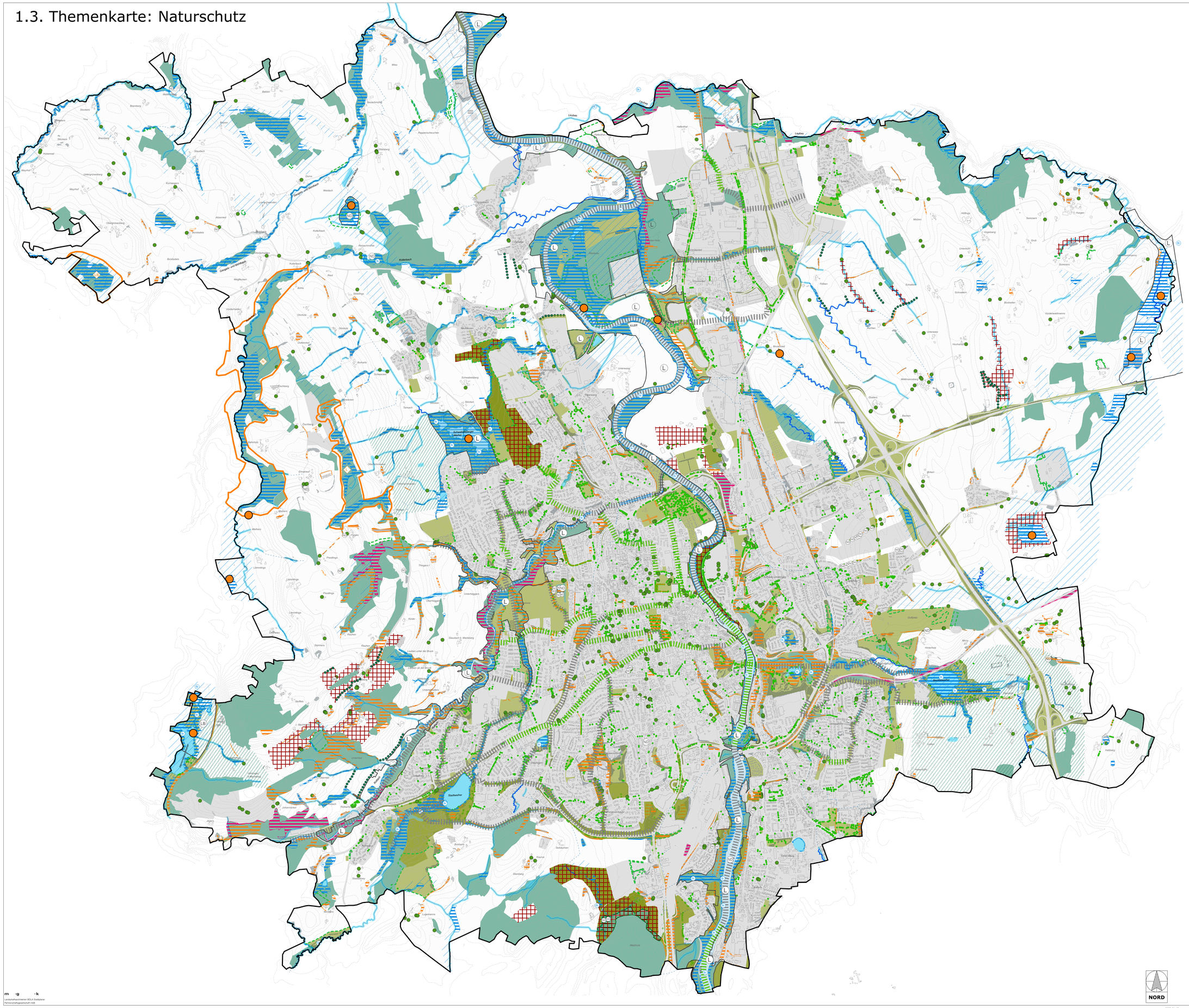

PLANZEICHENERKLÄRUNG

I. Maßnahmen

- Vorschlag Ausweisung Landschaftsschutzgebiet (ABSP)
- Vorschlag Ausweisung Naturschutzgebiet (ABSP)
- Geschützter Landschaftsbestandteil geplant
- Maßnahmen zum Schutz, zur Pflege und Entwicklung von Feuchtbiotopen
- Maßnahmen zum Schutz, zur Pflege und Entwicklung von Trockenbiotopen
- Maßnahmen zum Schutz, zur Pflege und Entwicklung von Einzelbaumbiotopen und weiteren Biotopen
- Erhalt von Einzelbäumen, Baumgruppen und Baumreihen auf öffentlichem Grund, die durch die Baumschutzverordnung geschützt sind
- Erhalt und Optimierung überregional bedeutsamer Lebensräume (Arten- und Biotopschutzprogramm)
- Schutz und Erhalt Lebensraumkomplex Bilberrevier
- Erhalt und Pflege bestehender Ausgleichsflächen
- Räume für Biotopverbund und Ökokonto
- Entwicklung Landschaftspark: bestehende Ausgleichsfläche mit naturschonender Erholungsnutzung
- Entwicklung Landschaftspark: Raum für Biotopverbund und Ökokonto mit naturschonender Erholungsnutzung
- Waldumbau erforderlich (Ziel viele unterschiedliche Baumarten mit unterschiedlichem Baumalter)
- Waldflächen geplant
- Steigerung der Biodiversität in Grünflächen
- Extensivierung landwirtschaftlicher Nutzung in eutrophierten Bereichen
- Streuobstwiese erhalten
- Renaturierung von Bächen bzw. Öffnung von Verrohrungen (Gewässerentwicklungskonzept)
- Entwicklung Uferrandstreifen entlang von Gewässern 3. Ordnung 10m
- Entwicklung Baumreihe oder Hecke zur Gliederung der Landschaft und als Biotopverbund
- Entwicklung Grünverbindung als innerstädtische Biotopverbindung
- Extensive Bewirtschaftung von Moorböden, Auen und weiteren grundwassernahen Bereichen

II. Bestand

- Landschaftsschutzgebiet
- Geschützter Landschaftsbestandteil
- Naturdenkmal flächig
- Naturdenkmal punktuell
- Erhalt Grünverbindung Bestand als innerstädtische Biotopverbindung
- Gehölze erhalten
- Steigerung der Biodiversität in landwirtschaftlicher Fläche, beispielsweise durch Verminderung Düngereintrag, weniger Mahdgänge oder Anlage von Blühstreifen
- Gewässer (linear und flächig)
- Gewässer 3. Ordnung verrohrt

III. Darstellungen aus dem Flächennutzungsplan

- Umgrenzung des Stadtgebietes
- Höhenlinie mit 5 m Höhenunterschied
- Siedlungsgebiet mit Verkehrsfläche
- Gebäude

NORD

Kempten Allgäu

FLÄCHEN NUTZUNGS PLAN 2040

Themenkarte: Naturschutz

Plan-Nr.	Maßstab	Stadt Kempten (Allgäu), Stadtplanungsamt	Datum:
2040/3	M1:10000		
Planzeichnung Planzeichenerklärung		Entwurf	20.02.2025

i.A.

m·g·k
Landschaftsarchitekten BDLA Stadpaner
Partnerschaftsgesellschaft mbB

2023-01-17 ALKIS 07-2019 W:\9740-2_Bauleitplanung\9-20 FNP\FNP Delta_Aufstellung\02_FNP\Planung\Plan\20010_Layout_TK.dwg