

## Aufteilung der Budgets

Berichtsband Seiten 105 bis 110

**Budget 661**

**Straßenbau**

**Budget 662**

**Betriebshof**

**Budget 663**

**Verkehr**

**Budget 664**

**Stadtgrün**

**Amt für Tiefbau und Verkehr**



**356 km Straßen**



**Verkehrssicherheit**



**Mobilität**



**32 Grün- und  
Parkanlagen**



**50 km öffentliche  
Feld- und Waldwege**

# **Betrieb und Unterhalt der Städtischen Infrastruktur, Anlagen und Einrichtungen**



**40.000 Bäume**



**90 Spielplätze  
30 Sportplätze**



**12  
Sportanlagen  
für Vereine**



**170 Brücken, Stege,  
Bauwerke**



**Winterdienst**

**89 Ampeln  
10.000 Straßenlaternen**



**33 Brunnen**



**11.000 Parkplätze,  
Bewohnerparkausweise**

# Aufteilung der Budgets

## Einnahmen

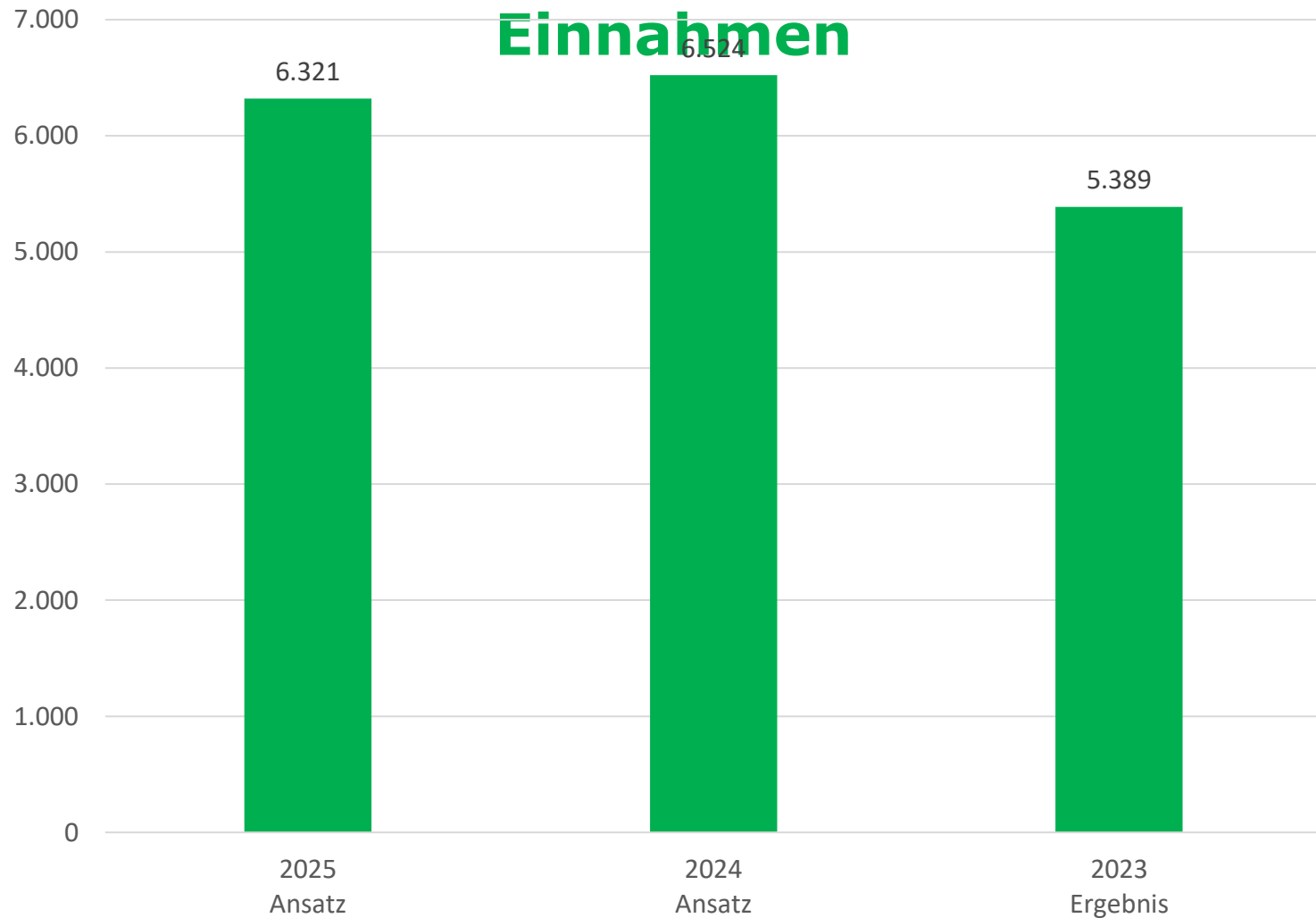

# Aufteilung der Budgets

## Ausgaben

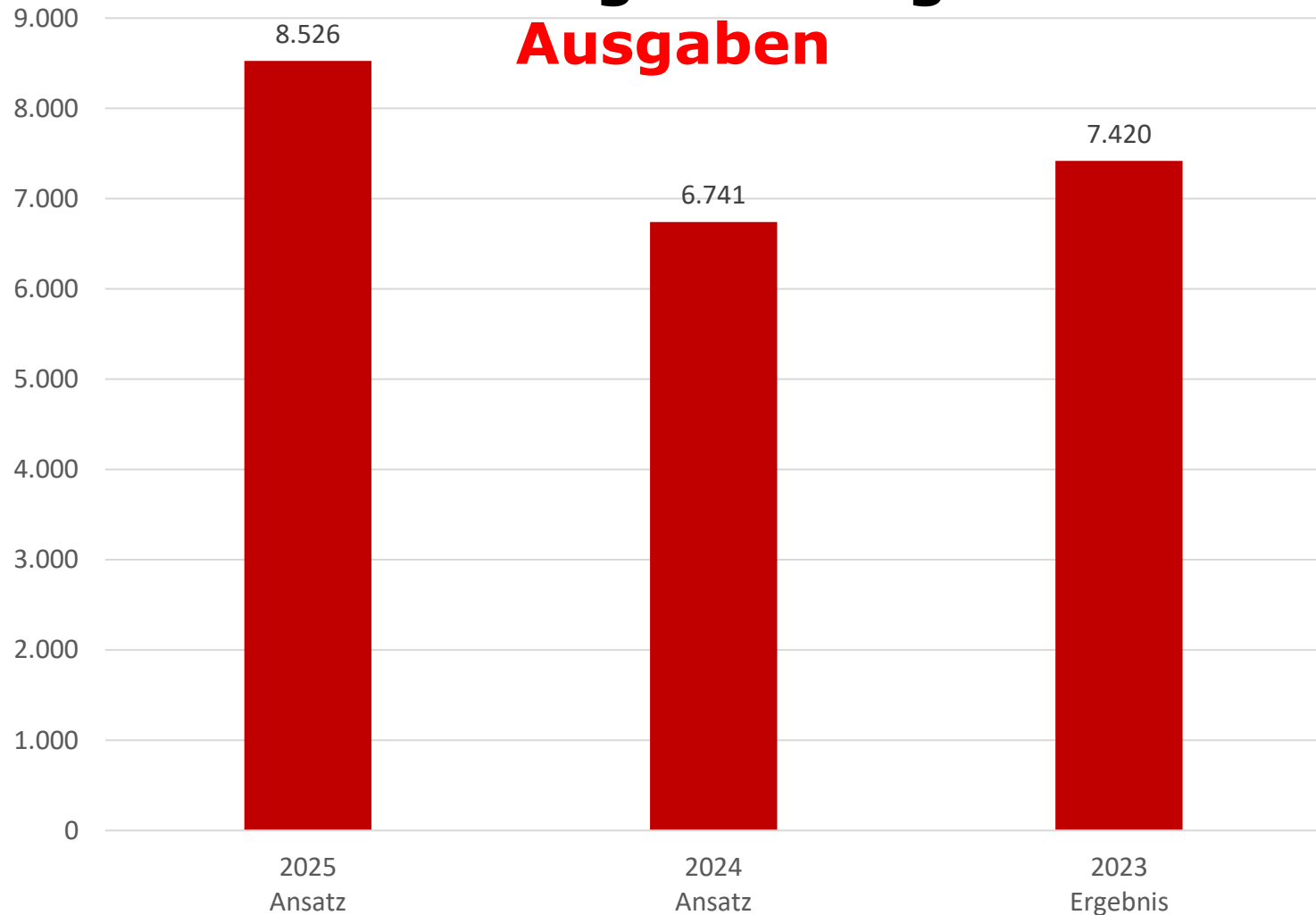

# Aufteilung der Budgets

## Ausgaben

### Herausforderungen

- > **Klimafolgen**
- > **Sanierungsstau Infrastruktur**
- > **steigende Materialkosten**
- > **steigende Energie- und Betriebskosten**
- > **Mehrflächen**
- > **Anforderungen Naturschutz**

# Aufteilung der Budgets

## Ausgaben

### Herausforderungen

- > **Klimafolgen**
- > **Sanierungsstau Infrastruktur**
- > **steigende Materialkosten**
- > **steigende Energie- und Betriebskosten**
- > **Mehrflächen**
- > **Anforderungen Naturschutz**







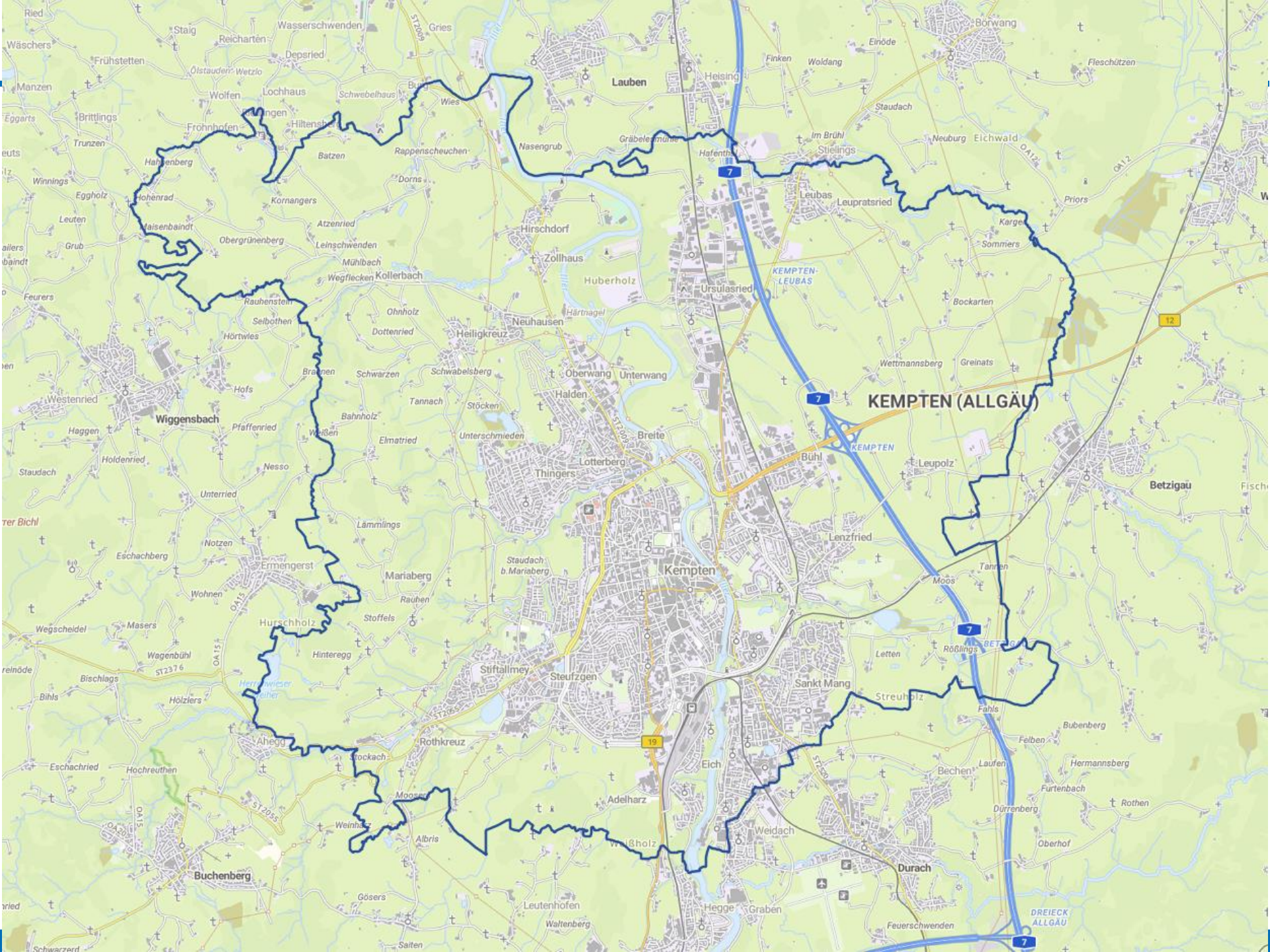







# Hochwasser- und Starkregenschäden

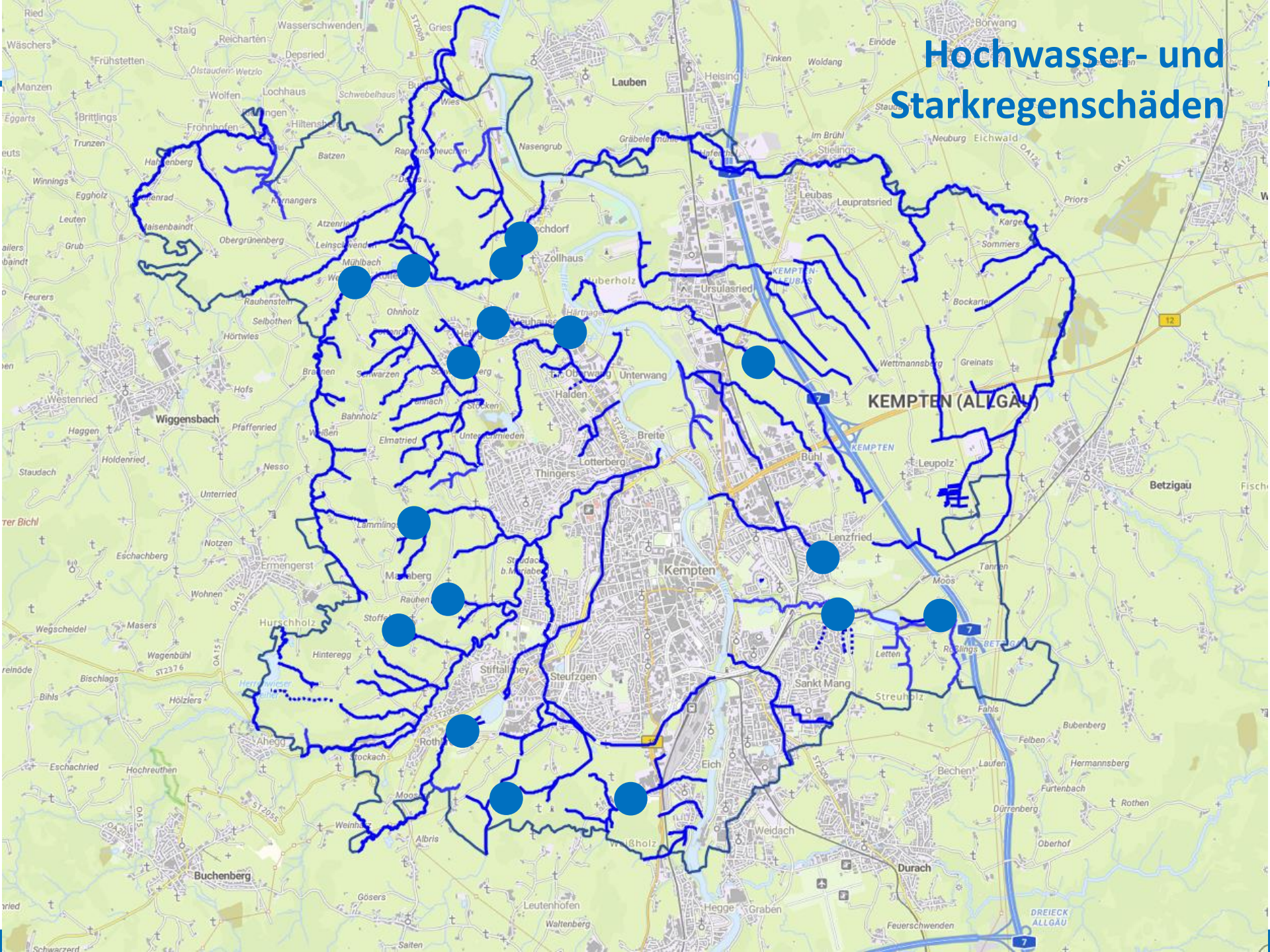



# Hochwasser- und Starkregenschäden

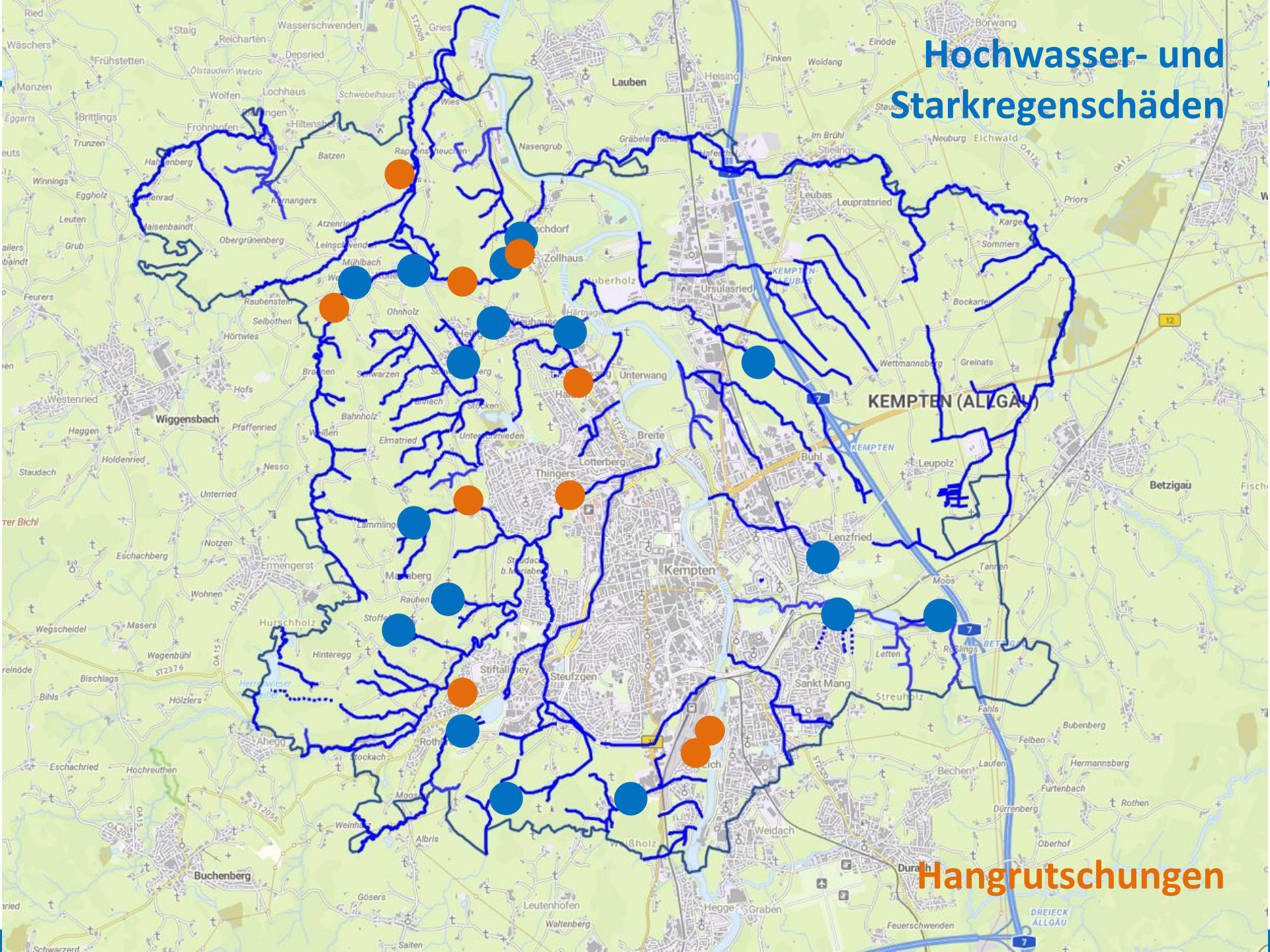

# Hangrutschungen



# Hochwasser- und Starkregenschäden

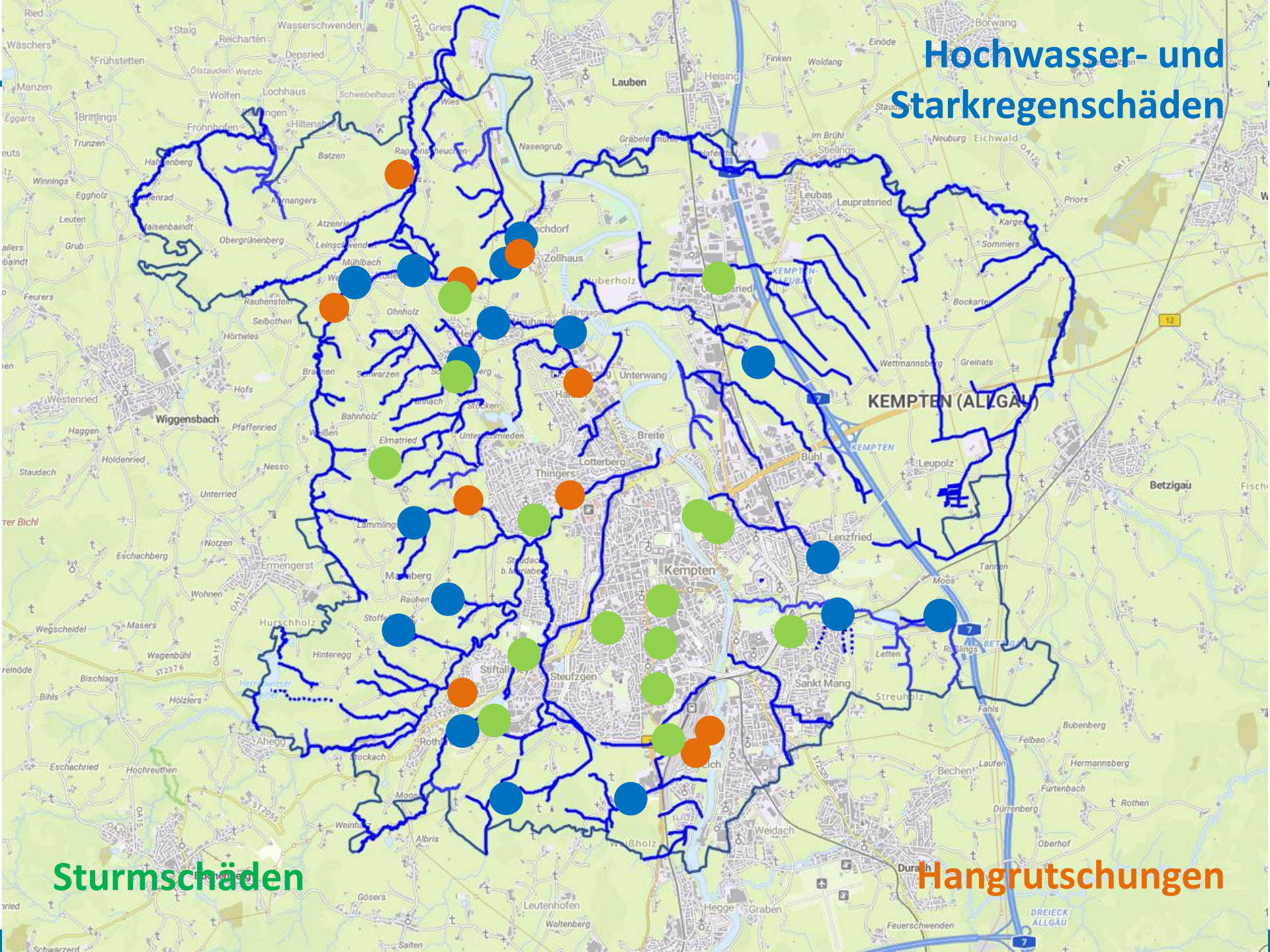

# Sturmschäden

# Hangrutschungen



Schneebruch

Hochwasser- und Starkregenschäden

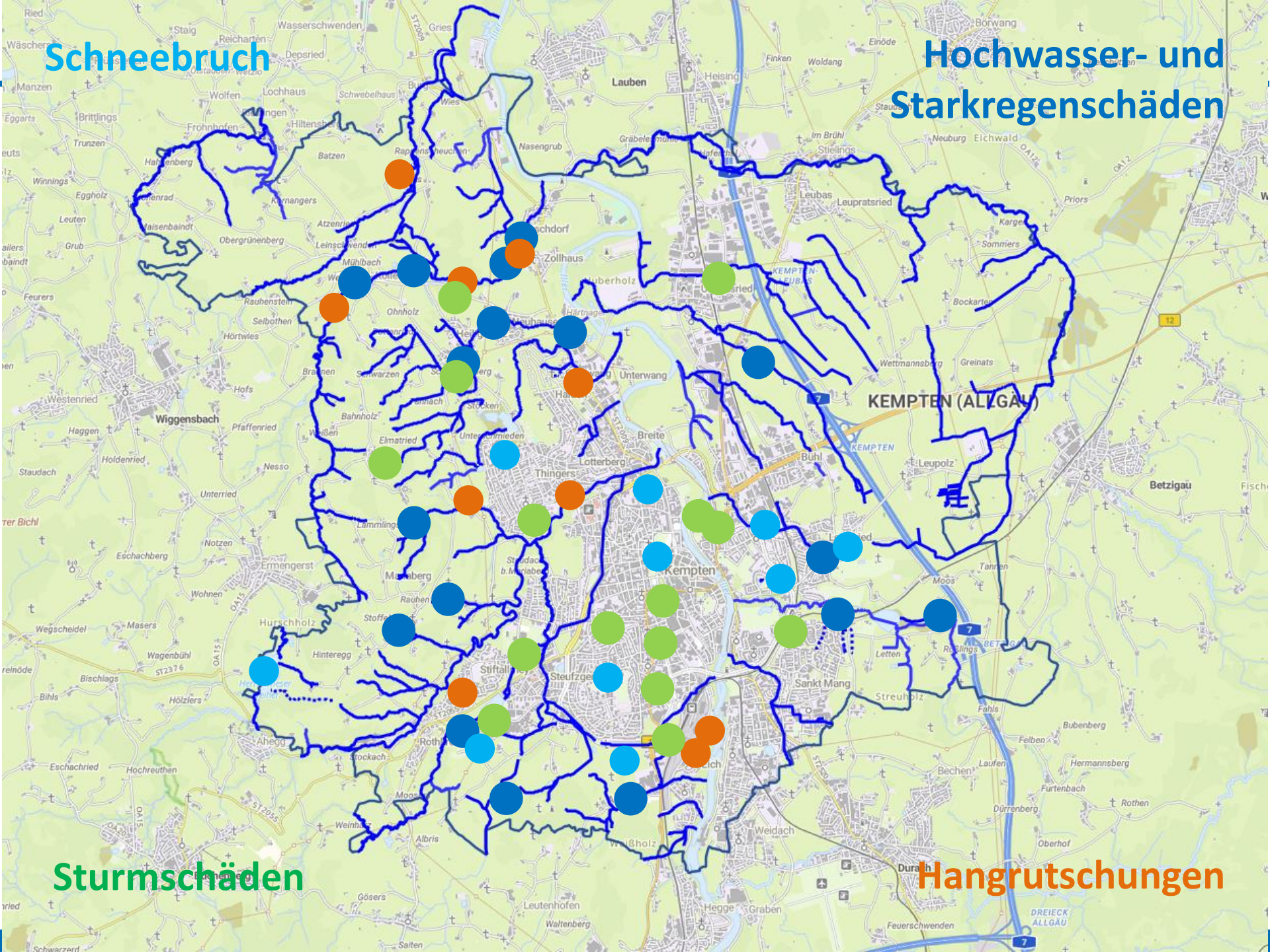

Sturmschäden

Hangrutschungen



| Budget            |   | Ansatz<br>2025     | Ansatz<br>2024 | Ergebnis<br>2023 |
|-------------------|---|--------------------|----------------|------------------|
| <b>Budget 661</b> |   | <b>Straßenbau</b>  |                |                  |
| 01.6900.5142      | Unterhalt: Gewässer u.ä.  | 170.000            | 40.000         | -66.199,39       |
| 01.6900.6556      | Honorare Sanierungskonzept Straßentrog- und Kanalarie und verrohrte Bäche       | 90.000             | 70.000         | 114.192,02       |
| <b>Budget 662</b> |   | <b>Betriebshof</b> |                |                  |
| 01.5819.5100      | Unterhalt des sonst. unbeweglichen Vermögens - Brunnen                          | 100.000            | 100.000        | 99.903,54        |
| 01.5819.5130      | Unterhalt von Straßen, Wegen u.ä.   | 15.000             | 15.000         | 14.995,91        |
| 01.5819.5165      | Unterhalt v. Grünanlagen u.ä.   | 300.000            | 230.000        | 290.755,39       |
| 01.5819.5168      | Unterhalt von Grünanlagen - Biodiversität                                       | 50.000             | 50.000         | 49.164,46        |
| 01.6300.5100      | Unterhalt des sonstigen unbeweglichen Vermögens, Fahrbahnmark., Verkehrszeichen | 190.000            | 190.000        | 189.900,90       |
| 01.6300.5132      | Eigener Unterhalt   | 220.000            | 220.000        | 239.975,76       |
| 01.6300.5149      | Sonst. Unterhalt Brücken und Stege  | 5.000              | 5.000          | 1.497,11         |
| 01.6300.5165      | Unterhalt: Grünanlagen u.ä.   | 60.000             | 75.000         | 59.091,82        |
| 01.6900.5143      | Unterhalt: Gewässer u.ä.  | 20.000             | 20.000         | 20.917,46        |
| 01.6900.5510      | Unterhalt der Fahrzeuge   | 4.000              | 6.000          | 3.153,91         |
| <b>Budget 664</b> |   | <b>Stadtgrün</b>   |                |                  |
| 01.5819.5164      | Unterhalt: Baumkontrolle und Baumpflege   | 260.000            | 230.000        | 279.616,68       |
| 01.6300.5169      | Unterhalt v. Bäumen und Gehölzen an Gemeindestraßen                             | 270.000            | 250.000        | 384.584,91       |

Gewässer

Grünanlagen

Straßen

Gewässer

Bäume



# Aufteilung der Budgets

## Ausgaben

### Herausforderungen

- > **Klimafolgen**
- > **Sanierungsstau Infrastruktur**
- > **steigende Materialkosten**
- > **steigende Energie- und Betriebskosten**
- > **Mehrflächen**
- > **Anforderungen Naturschutz**





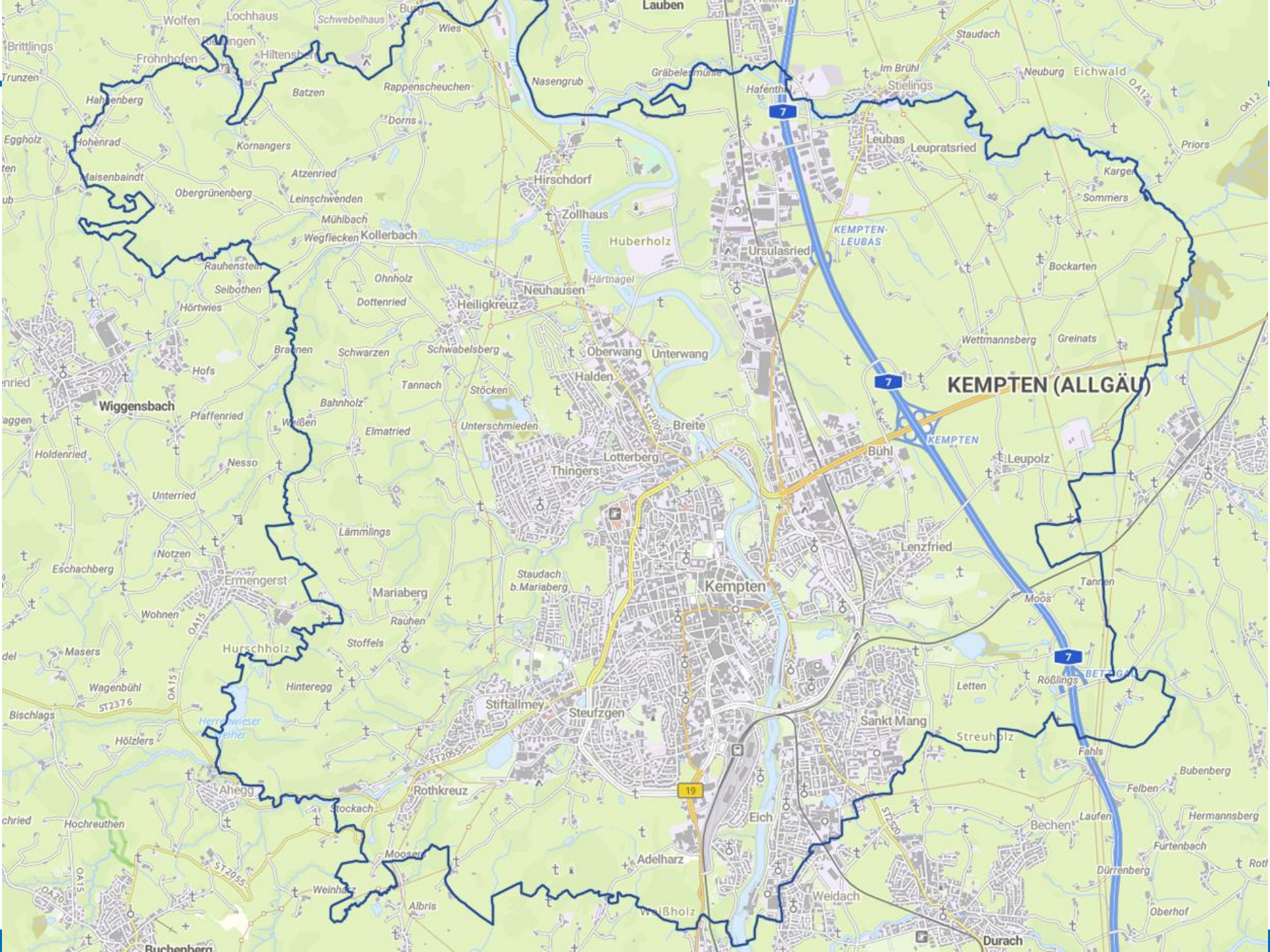

**KEMPTEN (ALLGÄU)**

Kempten

Wiggensbach

Heiligkreuz

Hirschdorf

Ermengerst

Stiftallmey

Sankt Mang

Ahegg

Rothkreuz

Eich

Bechen

Ruchenberg

Albris

Weißholz

Durach

Hohenrad  
Hahnenberg  
Maisenbairdt  
Obergrünenberg  
Leinschwenden  
Mühlbach  
Wegflecken  
Kollerbach  
Rauhenstein  
Selbothen  
Hörtwies

Wohnen  
Hurschholz  
Hinteregge  
Höllzlers  
Hochreuthen

Wagenbühl  
Bischlags  
Hölzlers

Masers  
Wohnen  
Hurschholz  
Hinteregge  
Höllzlers

Hochreuthen  
Höllzlers  
Höllzlers

Höllzlers  
Höllzlers

Frohnhofen  
Hiltensberg  
Batzen  
Rappenscheuchen  
Dorns

Kornangers  
Atzenried  
Leinschwenden  
Mühlbach  
Wegflecken  
Kollerbach

Hofenried  
Hofenried  
Hofenried

Wohnen  
Hurschholz  
Hinteregge  
Höllzlers

Hochreuthen  
Höllzlers  
Höllzlers

Höllzlers  
Höllzlers

Wies  
Nasengrub  
Hirschdorf  
Zollhaus  
Huberholz  
Härtnagel  
Neuhausen

Ohnholz  
Dottenried  
Heiligkreuz  
Neuhausen  
Härtnagel

Wohnen  
Hurschholz  
Hinteregge  
Höllzlers

Wohnen  
Hurschholz  
Hinteregge  
Höllzlers

Hochreuthen  
Höllzlers  
Höllzlers

Höllzlers  
Höllzlers

Wies  
Nasengrub  
Hirschdorf  
Zollhaus  
Huberholz  
Härtnagel  
Neuhausen

Ohnholz  
Dottenried  
Heiligkreuz  
Neuhausen  
Härtnagel

Wohnen  
Hurschholz  
Hinteregge  
Höllzlers

Wohnen  
Hurschholz  
Hinteregge  
Höllzlers

Hochreuthen  
Höllzlers  
Höllzlers

Höllzlers  
Höllzlers

Wies  
Nasengrub  
Hirschdorf  
Zollhaus  
Huberholz  
Härtnagel  
Neuhausen

Ohnholz  
Dottenried  
Heiligkreuz  
Neuhausen  
Härtnagel

Wohnen  
Hurschholz  
Hinteregge  
Höllzlers

Wohnen  
Hurschholz  
Hinteregge  
Höllzlers

Hochreuthen  
Höllzlers  
Höllzlers

Höllzlers  
Höllzlers

Wies  
Nasengrub  
Hirschdorf  
Zollhaus  
Huberholz  
Härtnagel  
Neuhausen

Ohnholz  
Dottenried  
Heiligkreuz  
Neuhausen  
Härtnagel

Wohnen  
Hurschholz  
Hinteregge  
Höllzlers

Wohnen  
Hurschholz  
Hinteregge  
Höllzlers

Hochreuthen  
Höllzlers  
Höllzlers

Höllzlers  
Höllzlers

Wies  
Nasengrub  
Hirschdorf  
Zollhaus  
Huberholz  
Härtnagel  
Neuhausen

Ohnholz  
Dottenried  
Heiligkreuz  
Neuhausen  
Härtnagel

Wohnen  
Hurschholz  
Hinteregge  
Höllzlers

Wohnen  
Hurschholz  
Hinteregge  
Höllzlers

Hochreuthen  
Höllzlers  
Höllzlers

Höllzlers  
Höllzlers

Wies  
Nasengrub  
Hirschdorf  
Zollhaus  
Huberholz  
Härtnagel  
Neuhausen

Ohnholz  
Dottenried  
Heiligkreuz  
Neuhausen  
Härtnagel

Wohnen  
Hurschholz  
Hinteregge  
Höllzlers

Wohnen  
Hurschholz  
Hinteregge  
Höllzlers

Hochreuthen  
Höllzlers  
Höllzlers

Höllzlers  
Höllzlers

Wies  
Nasengrub  
Hirschdorf  
Zollhaus  
Huberholz  
Härtnagel  
Neuhausen

Ohnholz  
Dottenried  
Heiligkreuz  
Neuhausen  
Härtnagel

Wohnen  
Hurschholz  
Hinteregge  
Höllzlers

Wohnen  
Hurschholz  
Hinteregge  
Höllzlers

Hochreuthen  
Höllzlers  
Höllzlers

Höllzlers  
Höllzlers

Wies  
Nasengrub  
Hirschdorf  
Zollhaus  
Huberholz  
Härtnagel  
Neuhausen

Ohnholz  
Dottenried  
Heiligkreuz  
Neuhausen  
Härtnagel

Wohnen  
Hurschholz  
Hinteregge  
Höllzlers

Wohnen  
Hurschholz  
Hinteregge  
Höllzlers

Hochreuthen  
Höllzlers  
Höllzlers

Höllzlers  
Höllzlers



**360 km Straßen**

- 11,5 km Bundesstraßen**
- 23,8 km Staatsstraßen**
- 12,1 km Kreisstraßen**
- 312,6 km Kommunalstraßen**

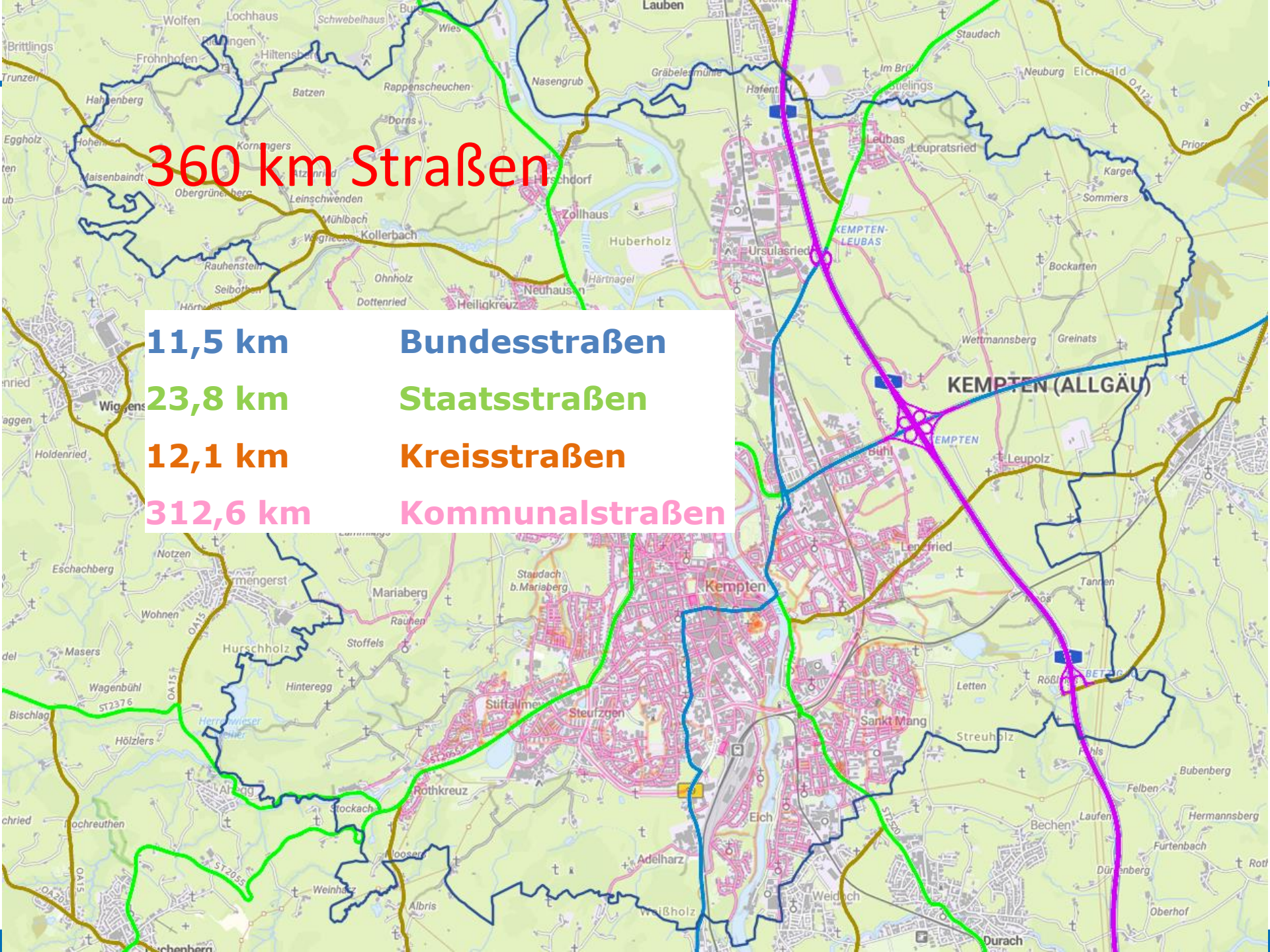



## Budget

Ansatz  
2025

Ansatz  
2024

Ergebnis  
2023

## Budget 661

## Straßenbau

| Budget       |   | Ansatz<br>2025 | Ansatz<br>2024 | Ergebnis<br>2023 |
|--------------|---|----------------|----------------|------------------|
| 01.6300.5130 | Unterhalt von Straßen, Wegen u.ä.                           | 1.250.000      | 500.000        | 829.012,23       |
| 01.6300.5141 | Unterhalt: Brücken, Stege u.ä.                              | 200.000        | 80.000         | 167.353,86       |
| 01.6300.5460 | Brandversicherung König-Ludwig-Brücke                       | 2.600          | 2.300          | 0,00             |
| 01.6300.6360 | Dienstleistungen durch Straßenbauamt                        | 5.000          | 5.000          | 4.971,30         |
| 01.6300.6364 | Dienstleistungen durch Dritte (Sparten, Mobilitätsangebote) | 20.000         | 0              | 17.983,88        |

*Straßen*

## Budget 662

## Betriebshof

|              |   |         |         |            |
|--------------|---|---------|---------|------------|
| 01.6300.5031 | Unterhalt bautechn. Anlagen (Elektranten)                                       | 35.000  | 25.000  | 43.474,87  |
| 01.6300.5100 | Unterhalt des sonstigen unbeweglichen Vermögens, Fahrbahnmark., Verkehrszeichen | 190.000 | 190.000 | 189.900,90 |
| 01.6300.5132 | Eigener Unterhalt   | 220.000 | 220.000 | 239.975,76 |
| 01.6300.5149 | Sonst. Unterhalt Brücken und Stege  | 5.000   | 5.000   | 1.497,11   |
| 01.6300.5165 | Unterhalt: Grünanlagen u.ä.   | 60.000  | 75.000  | 59.091,82  |
| 01.6300.5220 | Arbeitsgeräte und -maschinen  | 17.000  | 17.000  | 12.041,10  |
| 01.6300.5440 | Strom, Gas, Wasser für Veranstaltungen  | 35.000  | 10.000  | 14.208,14  |
| 01.6300.5451 | Entwässerungsanteil KKU   | 10.000  | 10.000  | 7.942,15   |
| 01.6300.5510 | Unterhalt der Fahrzeuge   | 65.000  | 60.000  | 63.954,19  |
| 01.6300.5540 | Betriebs- und Schmierstoffe   | 58.000  | 58.000  | 46.214,11  |
| 01.6300.6363 | Dienstleistungen durch Dritte (VZ Veranstaltungen)                              | 25.000  | 25.000  | 27.711,96  |

*Straßen*

*Winterdienst*

|              |                         |           |         |              |
|--------------|-------------------------|-----------|---------|--------------|
| 01.6752.5135 | Unterhalt: Winterdienst | 1.100.000 | 700.000 | 1.199.917,40 |
|--------------|-------------------------|-----------|---------|--------------|

# Aufteilung der Budgets

## Ausgaben

### Herausforderungen

- > **Klimafolgen**
- > **Sanierungsstau Infrastruktur**
- > **steigende Materialkosten**
- > **steigende Energie- und Betriebskosten**
- > **Mehrflächen**
- > **Anforderungen Naturschutz**



# Aufteilung der Budgets

## Ausgaben

### Herausforderungen

- > **Klimafolgen**
- > **Sanierungsstau Infrastruktur**
- > **steigende Materialkosten**
- > **steigende Energie- und Betriebskosten**
- > **Mehrflächen**
- > **Anforderungen Naturschutz**



## Beispiel Halde:

3,3 km Straße

1,6 km Gehwege

8 ha Ausgleichsfläche

3 Spielplätze

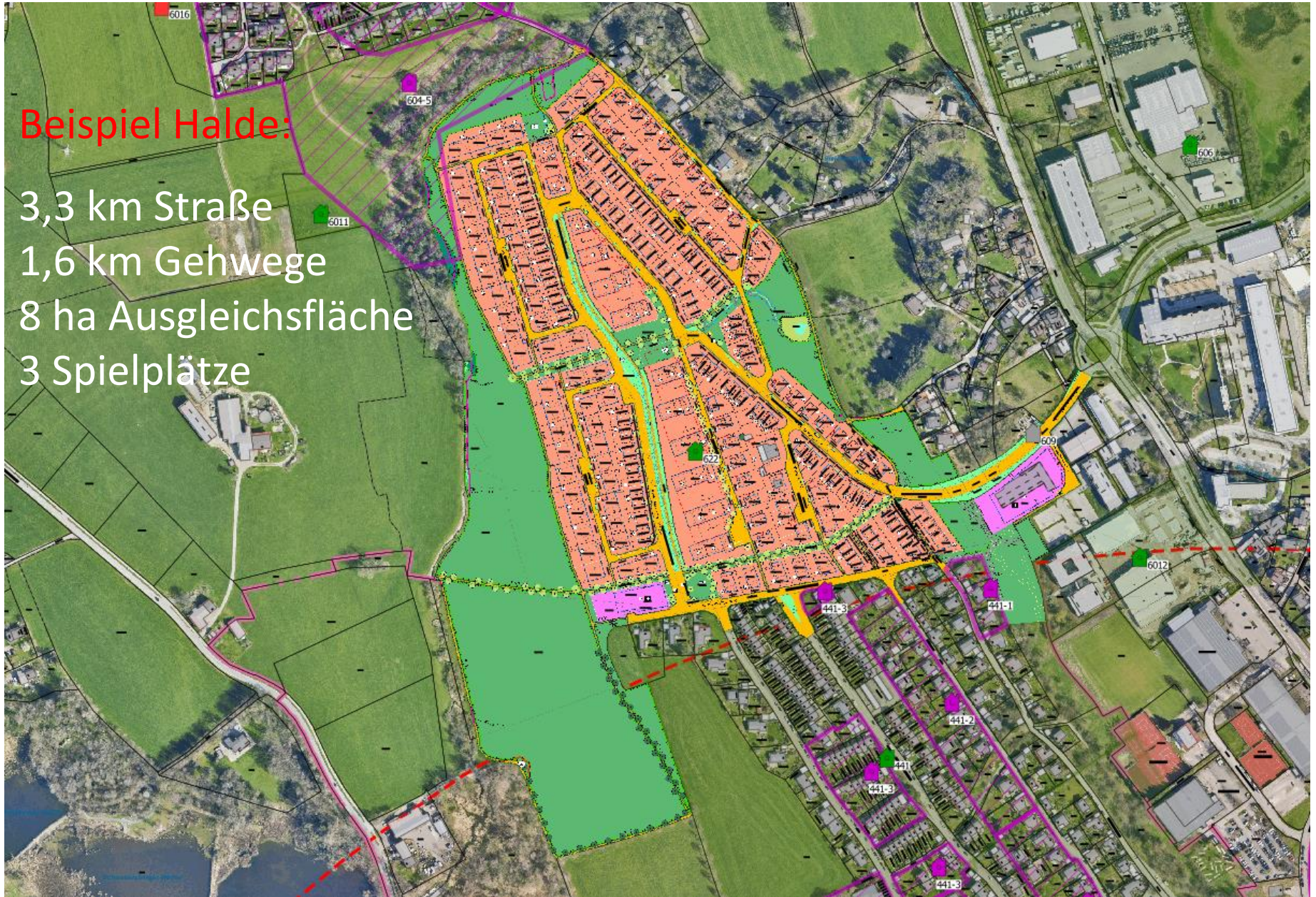



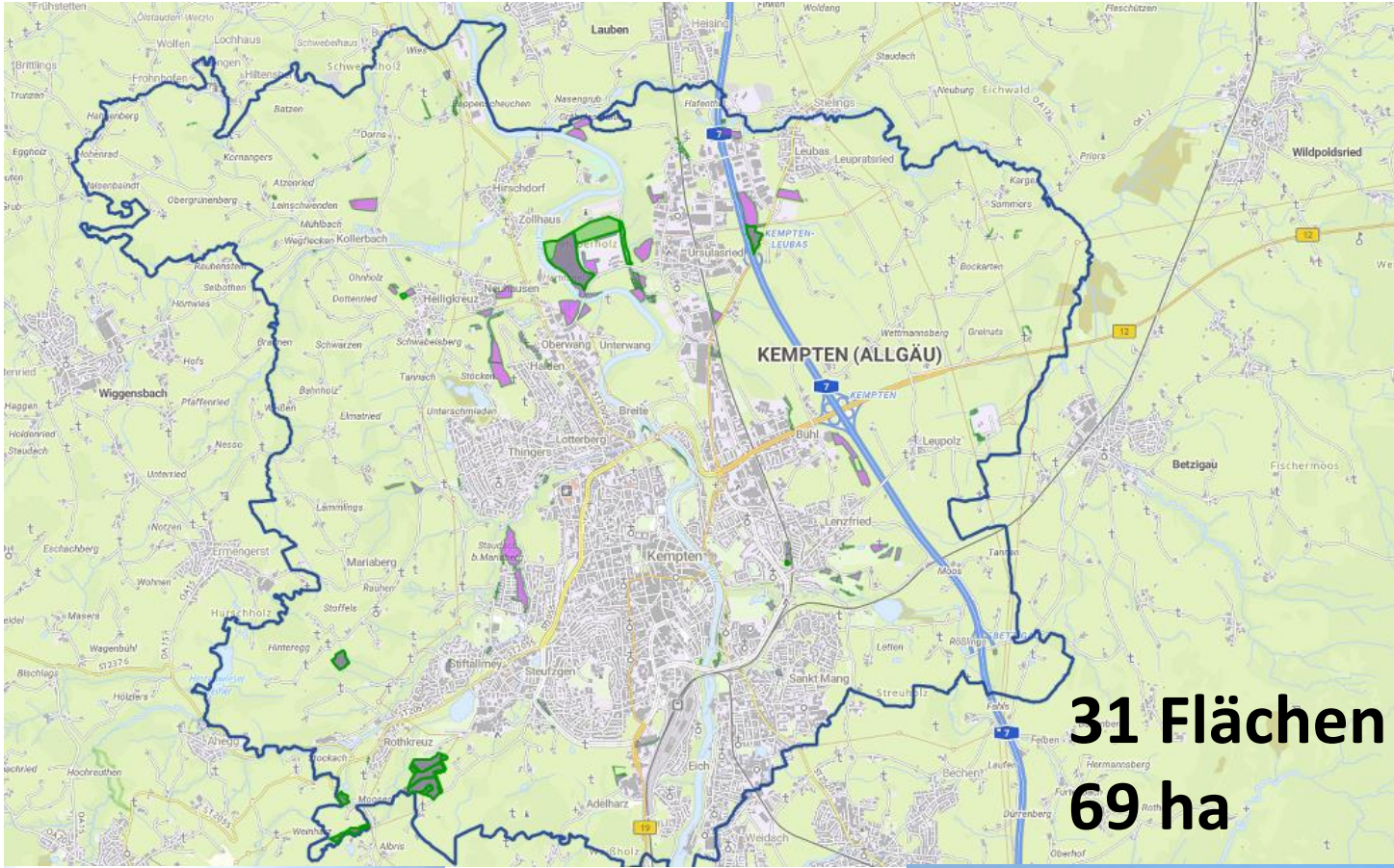

# Aufteilung der Budgets

## Ausgaben

### Herausforderungen

- > **Klimafolgen**
- > **Sanierungsstau Infrastruktur**
- > **steigende Materialkosten**
- > **steigende Energie- und Betriebskosten**
- > **Mehrflächen**
- > **Anforderungen Naturschutz**



# Budget 661

# Straßenbau

### Verwaltungshaushalt Straßenbau 661 - Maßnahmenliste

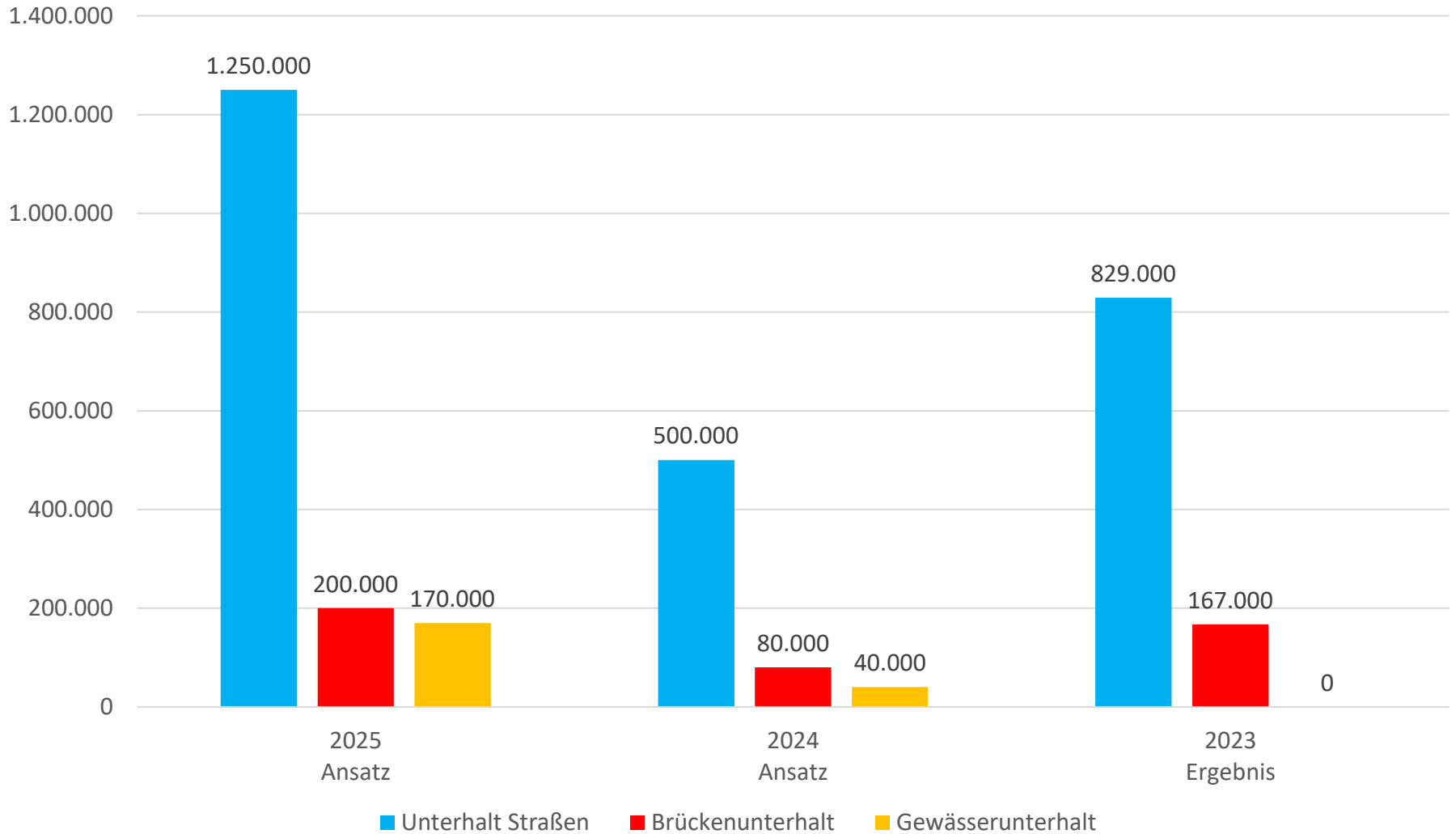



## 1.Verwaltungshaushalt - Maßnahmenlisten 661

| <b>HHSt. 6300.5130 – Unterhalt Straßen (Deckenbau)</b>    |                    |
|---|--------------------|
|   | <b>Ansatz 2025</b> |
|   | <b>TEUR</b>        |
| <b>Kleinmaßnahmen:</b> z. B. im Zuge von Aufgrabungen     | <b>450</b>         |
| <b>Markierungsarbeiten im Stadtgebiet</b>                 | <b>50</b>          |
| <b>Nebenflächen KKV</b>                                   | <b>100</b>         |
| <b>Am Petzenbühl (Wiggensbacher Straße – Ortseingang)</b> | <b>150</b>         |
| <b>Adenauerring (MM-Str-Haubensteigweg)</b>               | <b>500</b>         |
|   |                    |
| <b>Summe</b>  | <b>1.250</b>       |

## Am Petzenbühl (Wiggensbacher Straße – Ortseingang)

VwHH 6300.5130

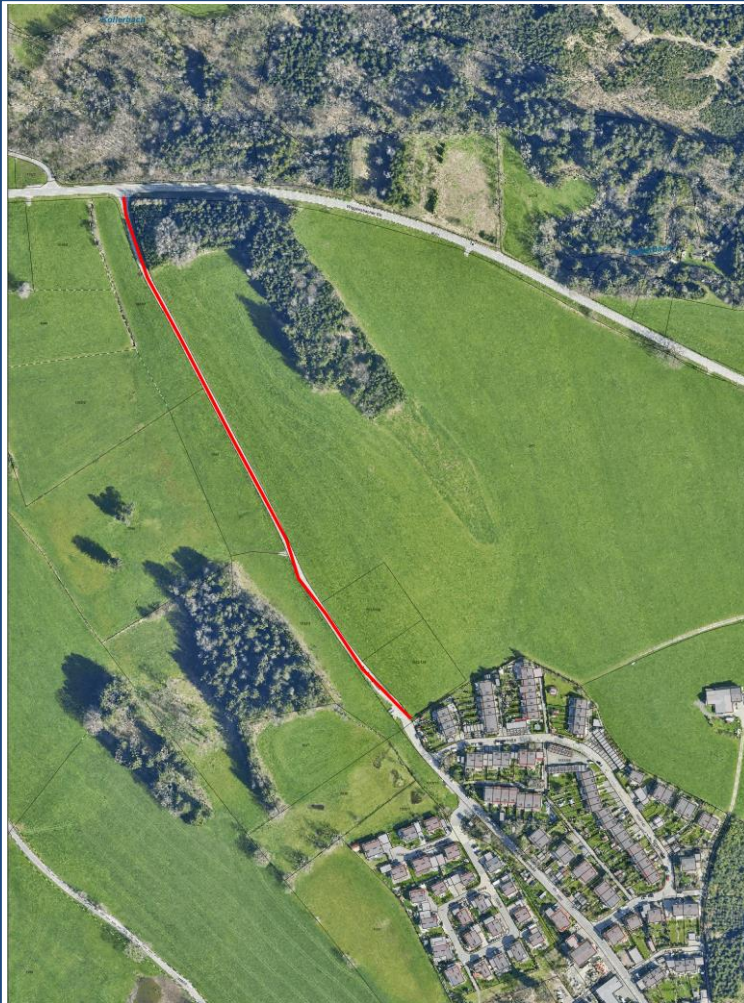

Sanierung der Straße und der Bankettbereiche.

Auf Grund der neuen Buslinie vermehrtes Ausweichen in die Seiten- und Bankettbereiche. Allgemein schlechter Asphaltzustand.

Durchfräsen des bestehenden Asphalttes und Aufbringen des neuen Asphalttes im Hocheinbau.

Ansatz 2025: 150.000 €



## Adenauerring (Memminger Straße – Haubensteigweg)

VwHH 6300.5130



Deckenbau und punktuelle Sanierung der Wasserführung und einzelner Sinkkästen.



**Ansatz 2025: 500.000 €**

| <b>HHSt. 6300.5141 - Brückenunterhalt 2025</b>             |                    |
|--|--------------------|
|  | <b>Ansatz 2025</b> |
|  | <b>TEUR</b>        |
| <b>Brückenprüfungen / Kleinmaßnahmen</b>                   | <b>75</b>          |
| <b>Rottachsteg an Rottachmündung</b>                       | <b>60</b>          |
| <b>Bahnbrücke Lenzfrieder Straße</b>                       | <b>50</b>          |
| <b>Historische Bahnbrücke (Isnybähnle) Jugendzeltplatz</b> | <b>15</b>          |
|  |                    |
| <b>Summe</b>   | <b>200</b>         |



## Brückenprüfungen / Kleinmaßnahmen

### VwHH 6300.5141 Brückenunterhalt

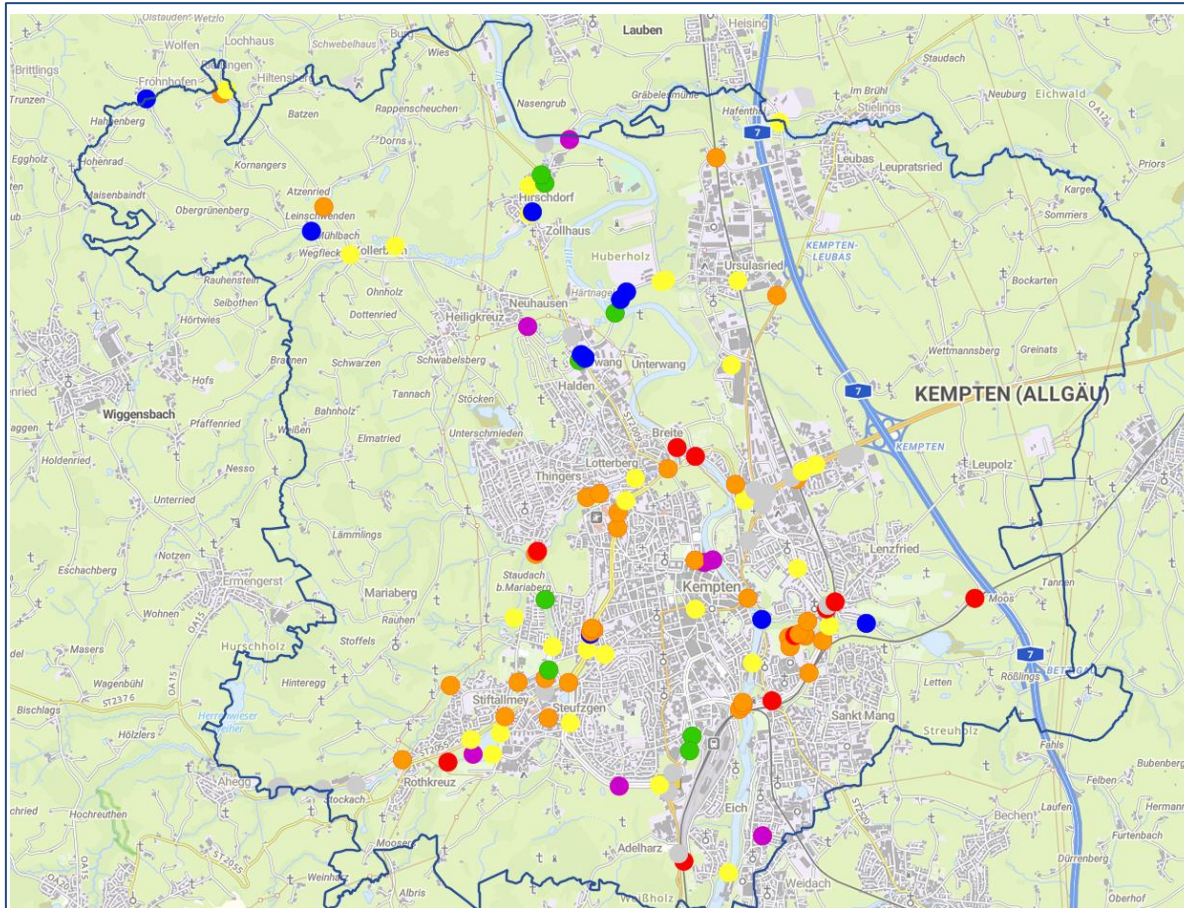

**160 Bauwerke mit Zustandsnote**

Die Stadt Kempten betreibt und unterhält 160 Ingenieurbauwerke

Diese werden nach DIN 1076 regelmäßig überprüft und der Zustand bewertet.

Daraus ergeben sich  
-> Sanierungsmaßnahmen im VwHH  
-> Erneuerungen im VmHH

**Ansatz 2025: 75.000 EUR**

| <b>HHSt. 6300.5142 - Gewässerunterhalt 2025</b>                |                    |
|--|--------------------|
|  | <b>Ansatz 2025</b> |
|  | <b>TEUR</b>        |
| <b>Kleinmaßnahmen</b>  | <b>60</b>          |
| <b>Hinterbach Bachräumung und Böschungswiederherstellung</b>   | <b>80</b>          |
| <b>Kollerbach Bachräumung Wegflecken u. Wiggensbacher Str.</b> | <b>30</b>          |
|  |                    |
| <b>Summe</b>   | <b>170</b>         |



## Kollerbach – Hotspots Hochwasser + Starkregen Juni und Juli 2024

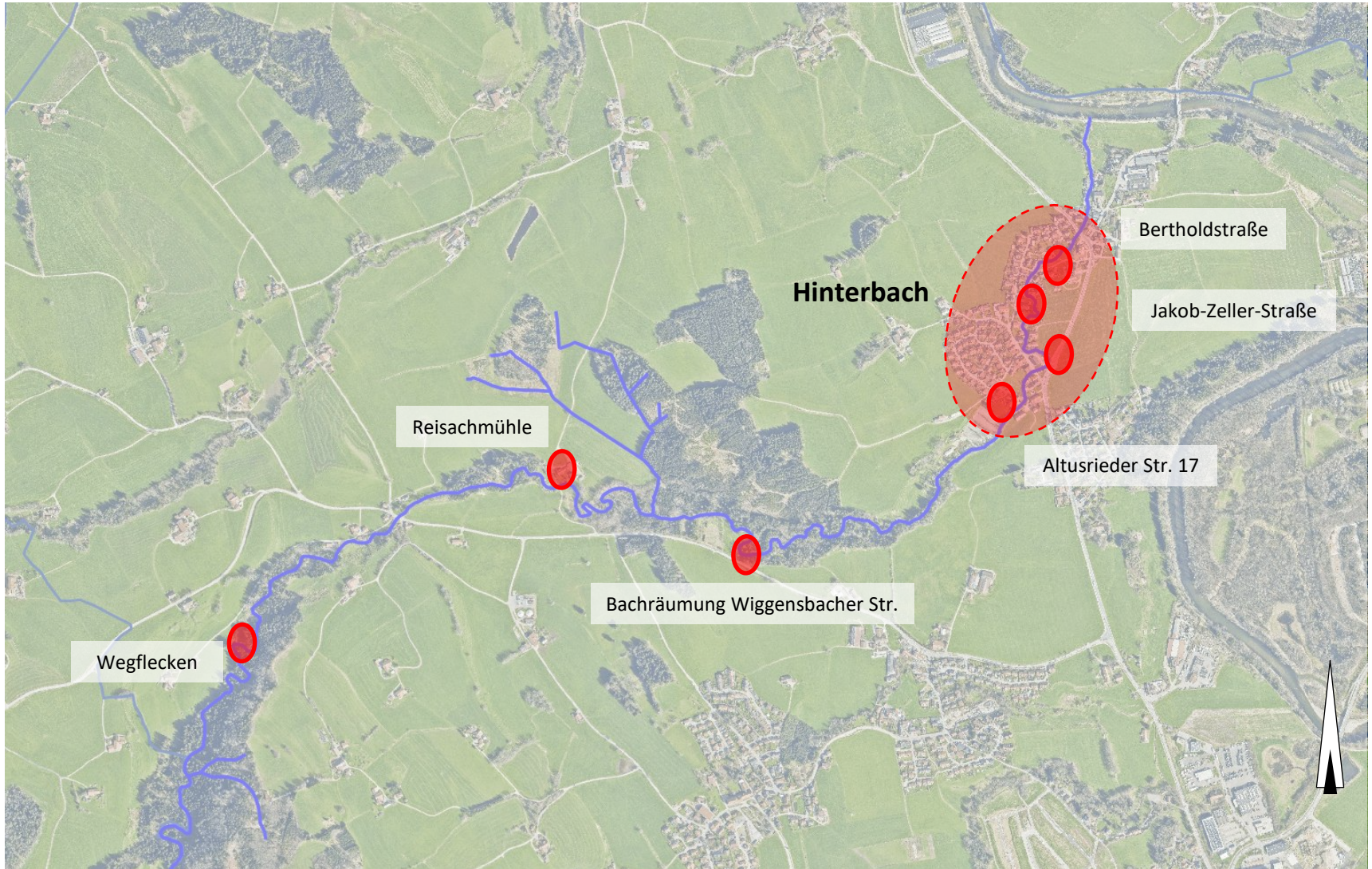



# Hochwasser- und Starkregenschäden

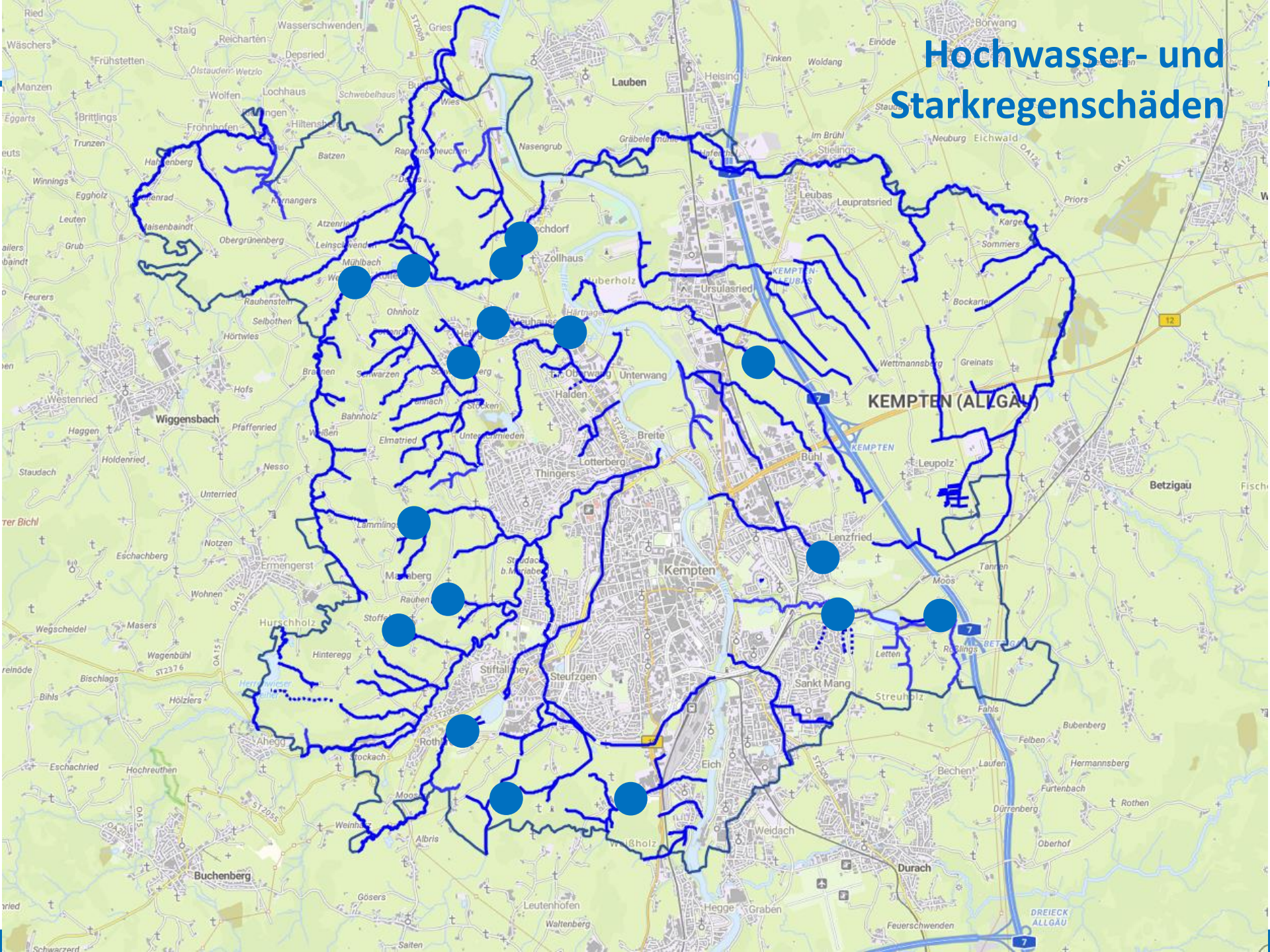



## - Budget 661 – Straßenbau

---

**Einnahmen 661 insgesamt**                      **215.300 EUR**  
(198.000 EUR)

**Ausgaben 661 insgesamt**                      **1.838.400 EUR**   
(827.700 EUR)

---

# Budget 662

# Städtischer Betriebshof



## - Budget 662 – Betriebshof - Einnahmen

---

**HHST 6751.1126**  
**Straßenreinigungsgebühren**

**2.235.700 EUR**  
(1.462.600 EUR)

**HHST 6751.1630**  
Abfallzweckverband Reinigung  
**Erstattungen**

**161.400 EUR**  
(119.300 EUR)

---

## - Budget 662 – Betriebshof - Einnahmen

---

**HHST 6800.1192 u. 6800.1193  
Parkplatzbenutzungsgebühren**

**2.400.000 EUR**  
(3.300.000 EUR)

**HHST 6800.1199  
Benutzungsgebühren Dauerparker**

**220.000 EUR**  
(220.000 EUR)

---



## - Budget 662 – Betriebshof - Einnahmen

---

**HHST 7701.1540**  
**Betriebs- und Schmierstoffe**

**300.000 EUR**  
(380.000 EUR)

---

**Einnahmen 662 insgesamt**

**5.626.000 EUR**  
(5.845.600 EUR)

## - Budget 662 – Betriebshof - Ausgaben

---

### **HHST 5819.5165**

Unterhalt

**Grünanlagen**

**300.000 EUR**  
(230.000 EUR)

### **HHST 6300.5100**

Straßenunterhalt

**Markierungen, Verkehrszeichen...**

**190.000 EUR**  
(190.000 EUR)



## - Budget 662 – Betriebshof - Ausgaben

---

### **HHST 6300.5132**

Straßenunterhalt

**Kleinere Baumaßnahmen**

**220.000 EUR**  
(220.000 EUR)

### **HHST 6300.5165**

Straßenunterhalt

**Grünanlagen**

**60.000 EUR**  
(75.000 EUR)

## - Budget 662 –Betriebshof - Ausgaben

---

### **HHST 6752.5135**

Unterhalt

### **Winterdienst**

**1.100.000 EUR**  
(700.000 EUR)

### **HHST 7701.5540**

Betriebs- und Schmierstoffe

### **Tankstelle**

**400.000 EUR**  
(420.000 EUR)



## - Budget 662 – Betriebshof

---

|                                |   |
|--------------------------------|---|
| <b>Einnahmen 662 insgesamt</b> | <b>5.626.000 EUR</b><br>(5.845.600 EUR) |
| <b>Ausgaben 662 insgesamt</b>  | <b>4.520.800 EUR</b><br>(3.935.200 EUR) |

---

## - Budget 663 – Verkehrswesen - Einnahmen

---

### **HHST 1122.1002**

Bewohnerparken, Aufgrabungen ect...

#### **Verwaltungsgebühren**

**365.000 EUR**  
(365.000 EUR)

### **HHST 6600.1609**

Signalanlagen, Strom, Erstattungen

#### **Bund**

**100.000 EUR**  
(120.000 EUR)

---

### **Einnahmen 663 insgesamt**

**465.000 EUR**  
(465.000 EUR)



## - Budget 663 – Verkehrswesen - Ausgaben

---

|  |                                     |
|--|-------------------------------------|
| <b>HHST 6300.5134</b><br><b>Lichtsignalanlagen Stadt</b>           | <b>355.000 EUR</b><br>(365.000 EUR) |
| <b>HHST 6300.6342</b><br><b>Strom für Lichtsignalanlagen Stadt</b> | <b>51.000 EUR</b><br>(37.000 EUR)   |
| <b>HHST 6300.5134</b><br><b>Lichtsignalanlagen Bund</b>            | <b>100.000 EUR</b><br>(100.000 EUR) |
| <b>HHST 6300.6342</b><br><b>Strom für Lichtsignalanlagen Bund</b>  | <b>20.000 EUR</b><br>(20.000 EUR)   |

## - Budget 663 – Verkehrswesen - Ausgaben

---

**HHST 6701.5133**  
**Unterhalt Straßenbeleuchtung** **160.000 EUR**  
(160.000 EUR)

**HHST 6701.6342**  
**Strom für Straßenbeleuchtung** **680.000 EUR**  
(625.000 EUR)

---

**Ausgaben 663 insgesamt** **1.391.200 EUR**  
(1.332.200 EUR)



## - Budget 664 – Stadtgrün - Ausgaben

---

### HHST 5819.5164

Grün- und Parkanlagen

**Baumkontrolle und -pflege**

**260.000 EUR**  
(230.000 EUR)

### HHST 6300.5169

Gemeindestraßen

**Unterhalt von Bäumen und Gehölzen**

**270.000 EUR**  
(250.000 EUR)

---

**Ausgaben 664 insgesamt**

**775.500 EUR**  
(645.500 EUR)

VWH/VMH                      **Verwaltungshaushalt**  
 Referat                        **Planen, Bauen und Verkehr**  
 Amt                              **Amt für Tiefbau und Verkehr**

| Budget                                  | Ansatz<br>2025    | Ansatz<br>2024   | Ergebnis<br>2023     |
|---|-------------------|------------------|----------------------|
| <b>66 Amt für Tiefbau und Verkehr</b>   |                   |                  |                      |
| Einnahmen                               | 6.321.300         | 6.523.600        | 5.388.633,94         |
| <b>Summe Einnahmen</b>                  | <b>6.321.300</b>  | <b>6.523.600</b> | <b>5.388.633,94</b>  |
| Ausgaben                                | 8.525.900         | 6.740.600        | 7.419.957,43         |
| <b>Summe Ausgaben</b>                   | <b>8.525.900</b>  | <b>6.740.600</b> | <b>7.419.957,43</b>  |
| <b>Saldo</b>                            | <b>-2.204.600</b> | <b>-217.000</b>  | <b>-2.031.323,49</b> |
| <b>661 Straßenbau</b>                   |                   |                  |                      |
| Einnahmen                               | 215.300           | 198.000          | 413.842,30           |
| Ausgaben                                | 1.838.400         | 827.700          | 1.172.032,12         |
| <b>662 Städtischer Betriebshof</b>      |                   |                  |                      |
| Einnahmen                               | 5.626.000         | 5.845.600        | 4.325.656,69         |
| Ausgaben                                | 4.520.800         | 3.935.200        | 4.373.046,93         |
| <b>663 Verkehrswesen</b>                |                   |                  |                      |
| Einnahmen                               | 465.000           | 465.000          | 643.420,53           |
| Ausgaben                                | 1.391.200         | 1.332.200        | 1.074.382,38         |
| <b>664 Grün- und Freiflächenplanung</b> |                   |                  |                      |
| Einnahmen                               | 15.000            | 15.000           | 5.714,42             |
| Ausgaben                                | 775.500           | 645.500          | 800.496,00           |



### Aufteilung der Budgets

#### Einnahmen



### Aufteilung der Budgets

#### Ausgaben

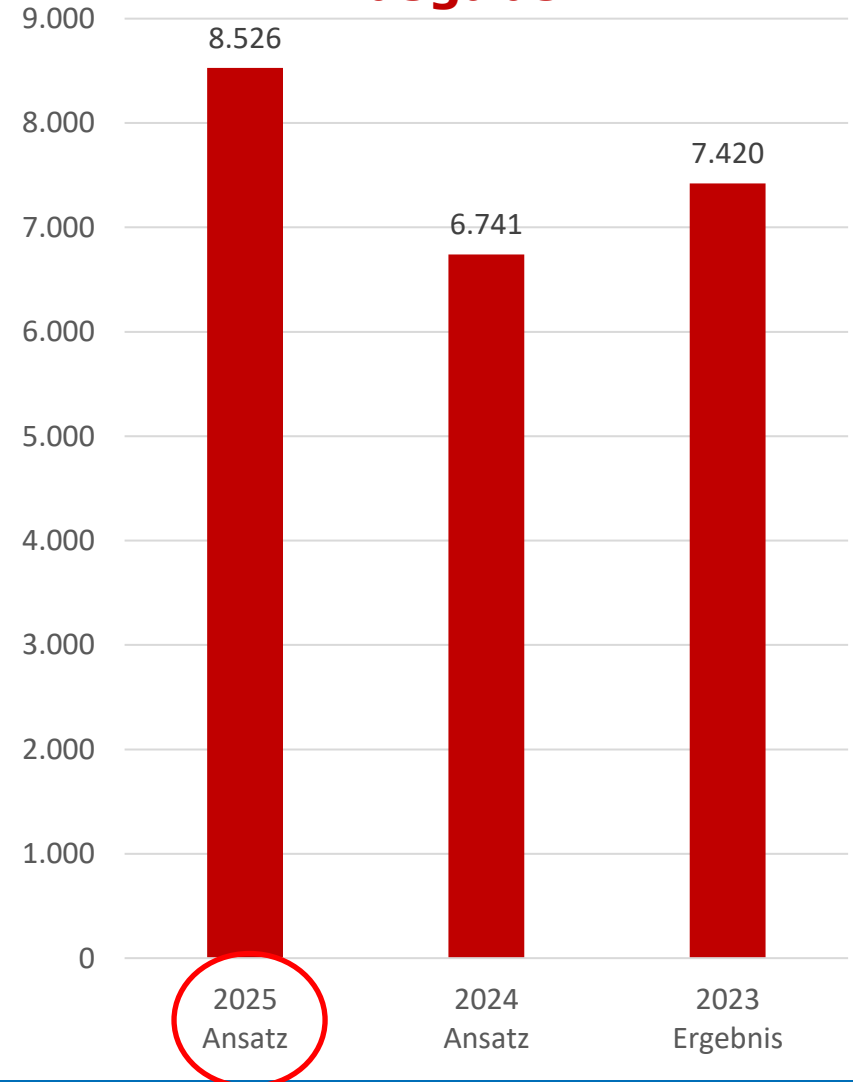

**Vielen Dank für die  
Aufmerksamkeit!**





PK: 11.130.500 EUR

MA 175

MA 5

Amtsleitung  
Amt für Tiefbau und Verkehr  
Markus Wiedemann

Verwaltungsaufgaben  
Vertragswesen, Controlling  
Thomas Dürre

stv. Amtsleitung  
Techn. Sb. Projektleitung  
Michael Kral

Haushaltsvollzug  
Brigitte Schießler-Vöhringer

Radverkehr  
Stephan Schlüter

Fachkraft für  
Verkehrsmanagement  
Stefan Sommerfeld

Straßenbau  
Julia Reichart

Städtischer Betriebshof  
Michael Kral

Verkehrswesen  
Ferdinand Berger

Stadtgrün  
Tina Großmann

Techn. Sb. Planung  
Petra Arndt

Controlling, GIS, Datenbankpflege  
N.N.

Techn. Sb. Planung  
Sonja Siegl

Betriebs- und Verwaltungsleiter  
Alfred Barmetler

Straßenverkehr  
Andreas Guggemoos

Grünplanungen und Bau Park / Sport / Spiel  
Susanne Sauter

Bauleitung Deckenbau  
Jürgen Illg

Bautechniker, Bauausführung, Planung  
Jens Eichhorst/Raymund Walser

Sachgebietsleiter Verwaltung  
Alfred Barmetler (6 Mitarbeiter)

Sondernutzungen, Veranstaltungen  
Christine Prestel

Ökokonto / Gewässer / Ausgleichsflächen  
Susanne Dangel

Bautechniker, Bauausführung, Planung  
Stefan Emmerle

Sachgebietsleiter Straßenunterhalt  
Michael Vetter (32 Mitarbeiter)

Bewohnerparken, Ausnahmegenehmigungen  
Eva Schneider

Baummanagement  
Josef Rauner

Techn. Sb. Bauausführung  
Bernd Inboden

Sachgebietsleiter Grünpflege  
Michael Eisenhauer (30 Mitarbeiter)

Straßenbeleuchtung, Lichtsignalanlagen  
Andreas Rimmel

Bauzeichnerin  
Martina Göhl

Sachgebietsleiter Technische Dienste  
Johannes Baur (14 Mitarbeiter)

Sekretariat

Stadtgärtnerei Fachberatung  
keine Stelle

Techn. SB Bauausführung  
Heike Kühne

Sachgebietsleiter Straßenreinigung  
Andreas Hofer (42 Mitarbeiter)

Baumpflege, Baumkontrolle Neupflanzungen Kempten West

Baumpflege, Baumkontrolle Neupflanzungen Kempten Ost  
Andrea Riemensperger

Baumpflege, Baumkontrolle Neupflanzungen Kempten

MA 11

144

8

7



**356 km Straßen**



**Verkehrssicherheit**



**Mobilität**



**32 Grün- und  
Parkanlagen**



**50 km öffentliche  
Feld- und Waldwege**

# **Betrieb und Unterhalt der Städtischen Infrastruktur, Anlagen und Einrichtungen**



**40.000 Bäume**



**90 Spielplätze  
30 Sportplätze**



**12  
Sportanlagen  
für Vereine**



**170 Brücken, Stege,  
Bauwerke**



**Winterdienst**

**90 Ampeln  
10.000 Straßenlaternen**



**33 Brunnen**



**11.000 Parkplätze,  
Bewohnerparkausweise**