

# **Vollzug des Bayerischen Straßen- und Wegegesetzes (BayStrWG)**

## A) Widmungen von Ortsstraßen:

- **Bleicher Bach** (neues Teilstück) (Lageplan 1)
- **Breitachweg** (Lageplan 2)
- **Lechweg** (Lageplan 3)
- **Ostrachweg** (Lageplan 4)
- **Starzlachweg** (Lageplan 5)
- **Tobias-Dannheimer-Straße** (Lageplan 6)
- **Vilsweg** (Lageplan 7)
- **Wertachweg** (Lageplan 8)

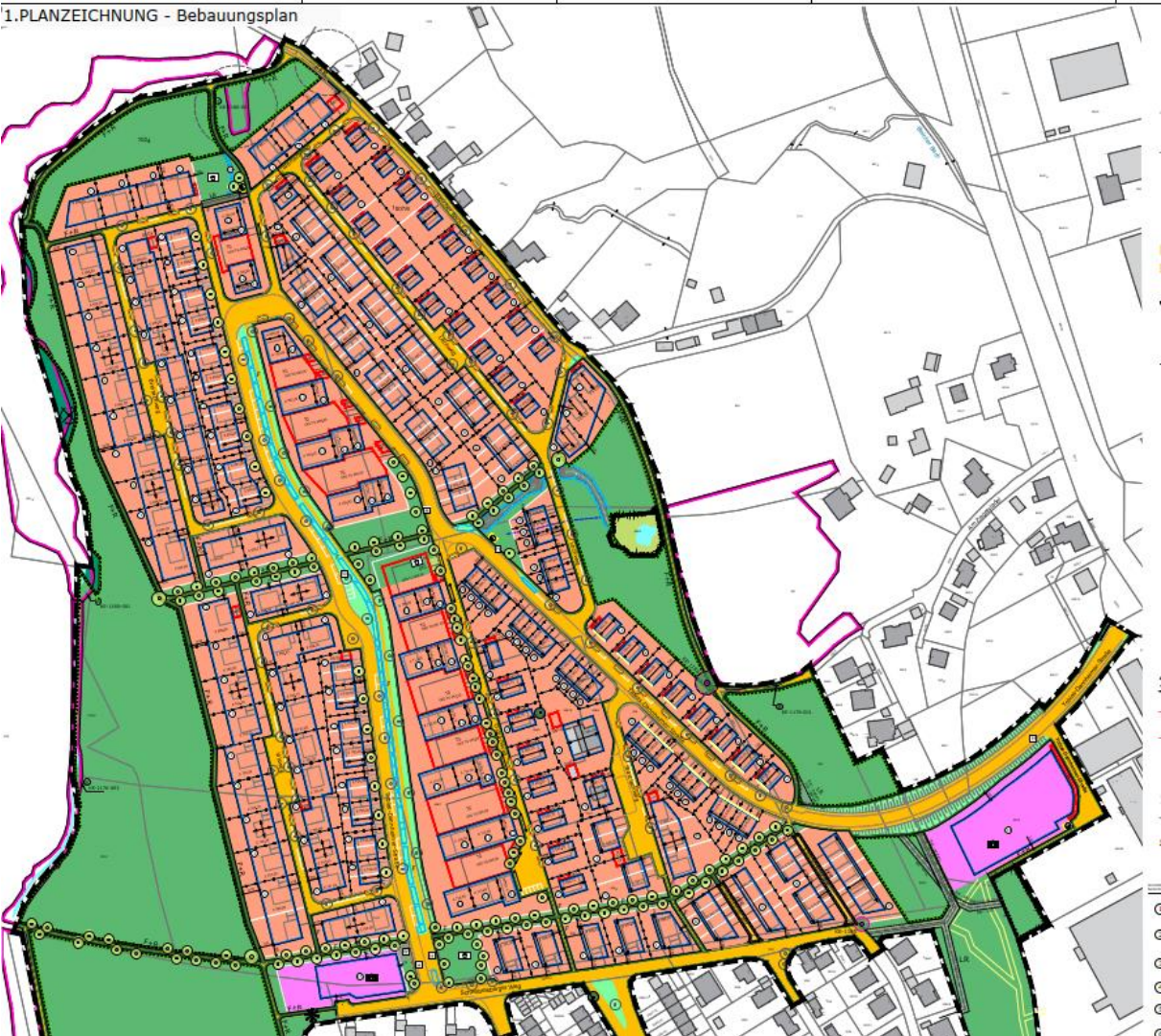







Lageplan 1

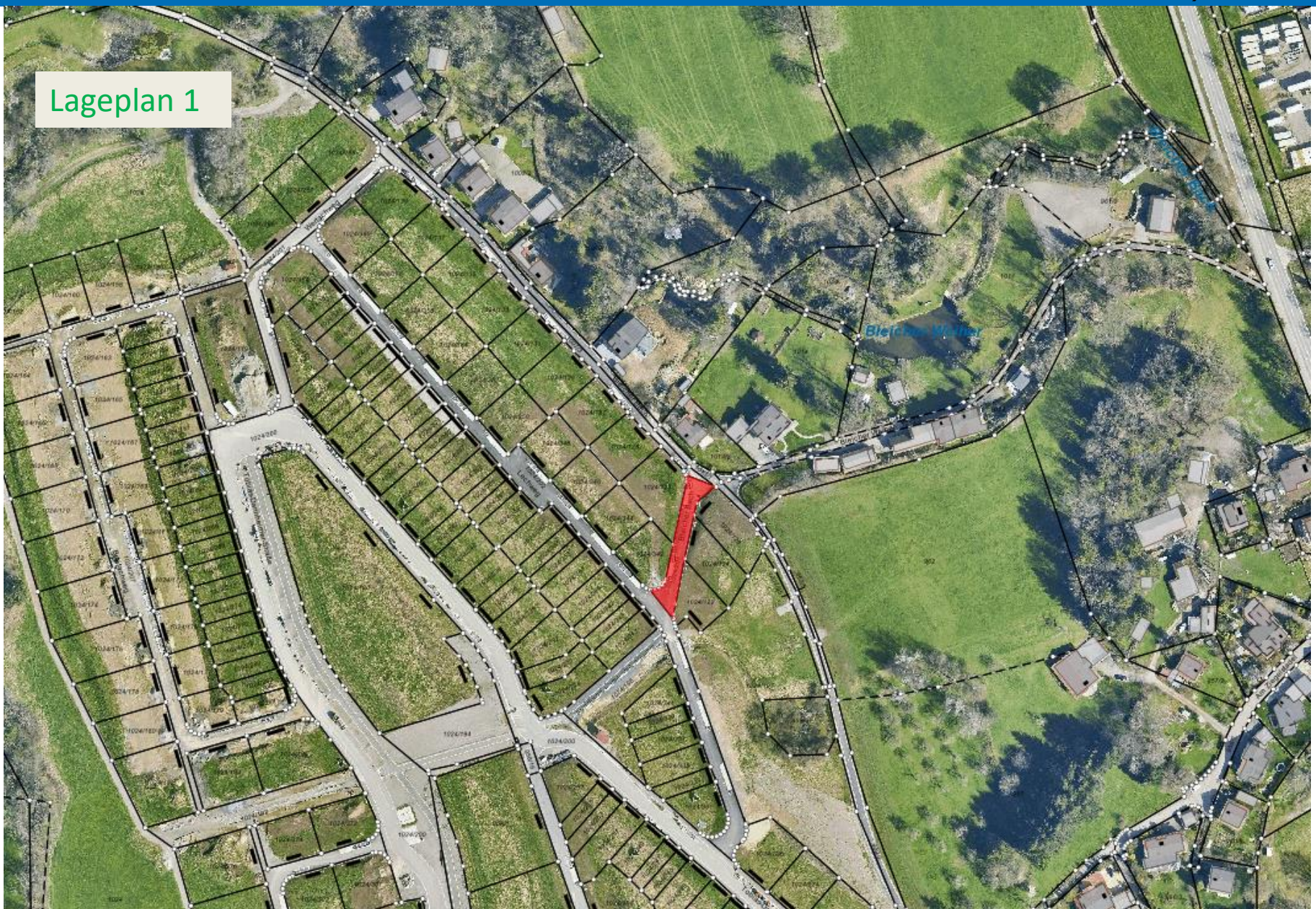



## Lageplan 2





Lageplan 3



Erstellt am: 16.11.2023  
Maßstab 1:2000







## Lageplan 5

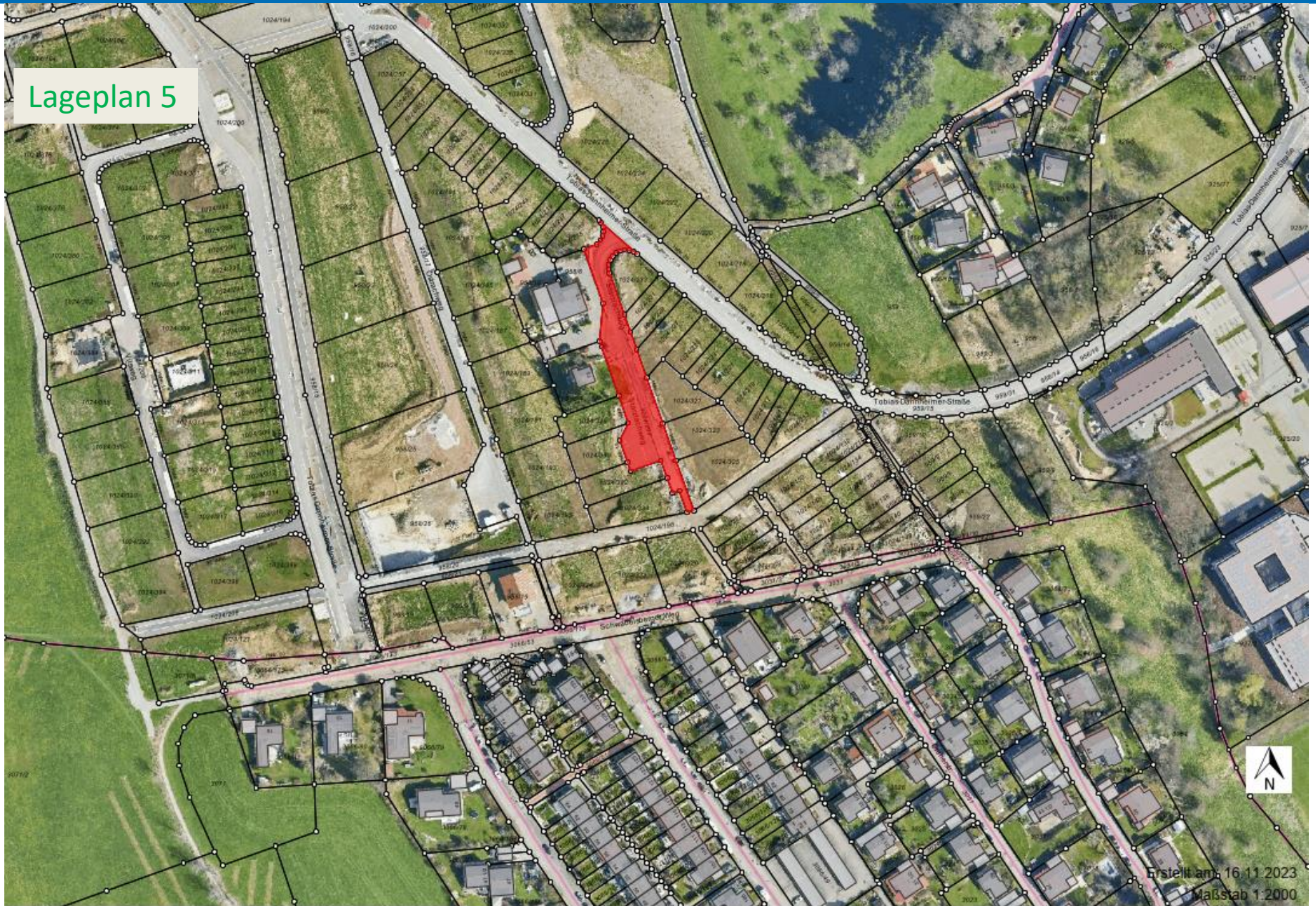

Erstellt am 16.11.2023  
Maßstab 1:2000



Lageplan 6





Lageplan 7



Erstellt am: 15.11.2023  
Maßstab: 1:2000





Lageplan 8



**Widmungen von beschränkt-öffentlichen Wegen:**  
(Übersichtsplan 9)

- **6 selbständige Gehwege**
- **12 selbständige Geh- und Radwege**



### Übersichtsplan 9

selbständige  
Gehwege

selbständige  
Geh- und  
Radwege





**Umstufung einer Gemeindeverbindungsstraße zur Ortsstraße:**

**Bleicher Bach** (Lageplan 10)  
(ehem. Neuhauser Weg)



Lageplan 10

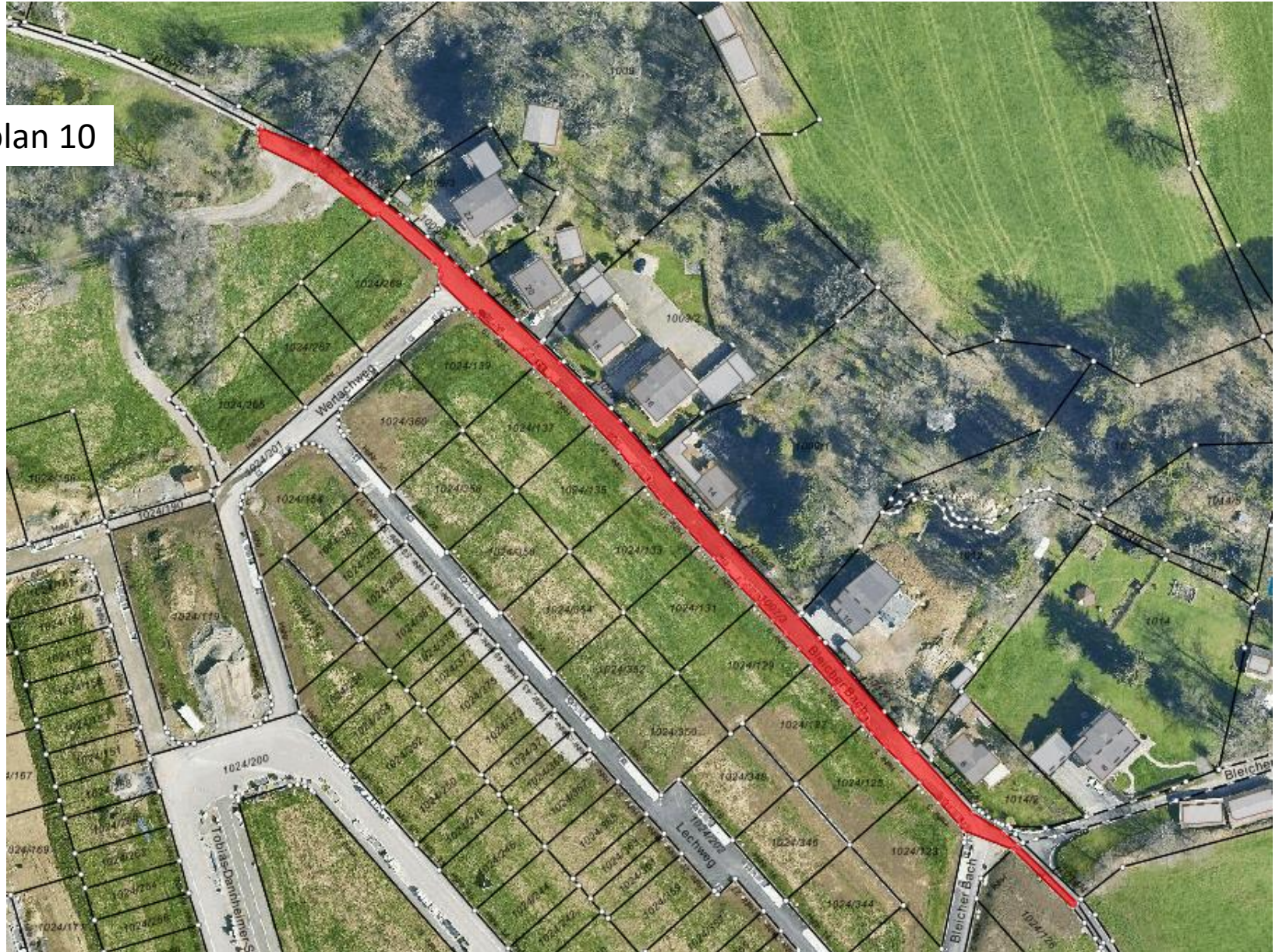



## **Beschluss:**

Der Planungs- und Bauausschuss der Stadt Kempten (Allgäu) beschließt die Widmung gemäß Art. 6 Abs. 1 BayStrWG der unter

A) aufgeführten Straßen zu Ortsstraßen (Art. 46 Nr. 2 BayStrWG),

B) aufgeführten selbständigen Gehwege/ Geh- und Radwege zu beschränkt-öffentlichen Wegen (Art. 53 Nr. 2 BayStrWG) und

die Abstufung gemäß Art. 7 Abs. 1 BayStrWG der unter

C) aufgeführten Gemeindeverbindungsstraße zur Ortsstraße (Art. 46 Abs. 2 BayStrWG).