



--- Vorhabengrundstück

BEMESSUNGSWASSERSTAND BEI		RÜCKSTAUEBENE BEI	
LAGEPLAN		HÖHENBEZUG	
		 +/- 0,00 = FFB EG = 725,00 mü.N.N	

ENTWURFSPLAN

ORT DES VORHABENS	Breslauer Strasse, 87437, Kempten (Allgäu)						
GRUNDSTÜCK-Nr.	Parzelle 1893/2						
ART DES VORHABENS	Neubau Wohn- und Geschäft						
BAUHERR	BSG-Allgäu. Bau- und Siedlungsgenossenschaft eG Im Oberörsch 1, 87437 Kempten-Sankt Mang Tel.: +49 (0)831/55117-0 info@hsg-allgaeu.de https://www.hsg-allgaeu.de						
ENTWURFVERFASSER	UTA Architekten und Stadtplaner GmbH Geisburgstraße 21, 73182 Stuttgart Tel.: +49 711 414 70 139 office@u.t.a.eu http://www.u.t.a.eu KOEHLER LANDSCHAFTSARCHITEKTUR GmbH Königsplatz 31, 70174 Stuttgart T: 0711 350 4000-1, F: 0711 350 4000-99 E: info@koehler-la.de, I: www.koehler-la.de						
PROJEKTNAME	BRE Kempten	PROJEKTNUMMER	_19013				
PLANNUMMER	_19013 e01.04 2021-04-14	INDEX	04	DATUM INDEX	14.04.2021	MAßSTAB	1:200
PLANKHALT	Lageplan Außenanlagen						
GEBÄUDEINHEIT (OBJEKT)	Gesamt Projekt	PLANKFORMAT	DIN A 1	DATUM ERST.	14.11.2020	GEZ.	jk

Kempten^{Allgäu}

Vorhaben- und Erschließungsplan
15. Änderung des Bebauungsplans „Ludwigshöhe-Süd“:
Vorhabenbezogener Bebauungsplan „Breslauer Straße“

im Bereich der Flurstücke 1891/41 und 1893/2 sowie Teilflächen der Flurstücke 1959/89, 1891/52, 1891/12, 1891/120 Gemarkung Sankt Mang, südlich der Breslauer Straße

Plan-Nr.	Maßstab	Stadt Kempten (Allgäu), Stadtplanungsamt	Datum
724-15	1:200		23.07.2020 18.03.2021 23.09.2021
Lageplan Außenanlagen		i.A.	07.04.2022

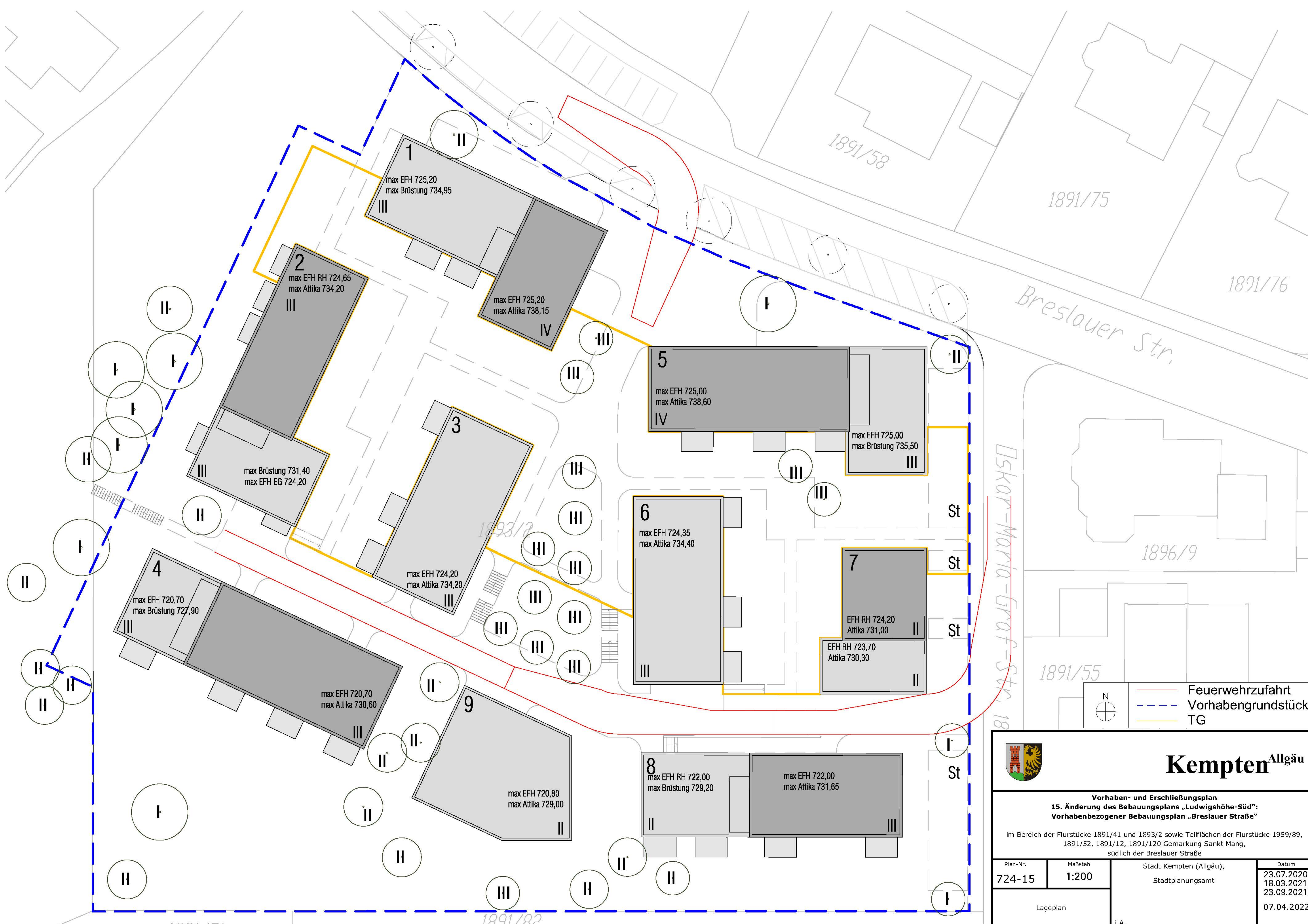

- - - Feuerwehrzufahrt
- - - Vorhabengrundstück
- TG

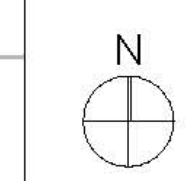

Kempten^{Allgäu}

Vorhaben- und Erschließungsplan
15. Änderung des Bebauungsplans „Ludwigshöhe-Süd“:
Vorhabenbezogener Bebauungsplan „Breslauer Straße“

im Bereich der Flurstücke 1891/41 und 1893/2 sowie Teilflächen der Flurstücke 1959/89,
1891/52, 1891/12, 1891/120 Gemarkung Sankt Mang,
südlich der Breslauer Straße

Plan-Nr.	Maßstab	Stadt Kempten (Allgäu), Stadtplanungsamt	Datum
724-15	1:200		23.07.2020 18.03.2021 23.09.2021
Lageplan		i.A.	07.04.2022

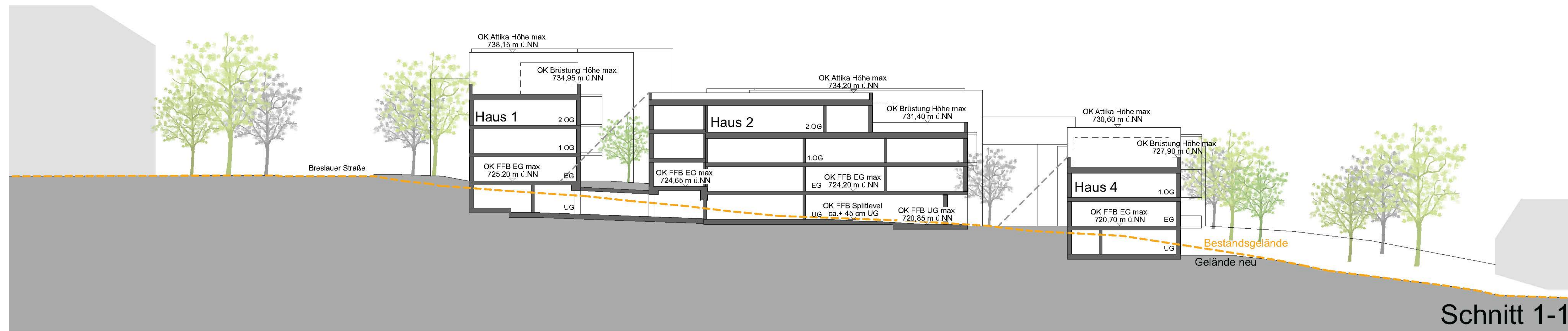

Schnitt 1-1

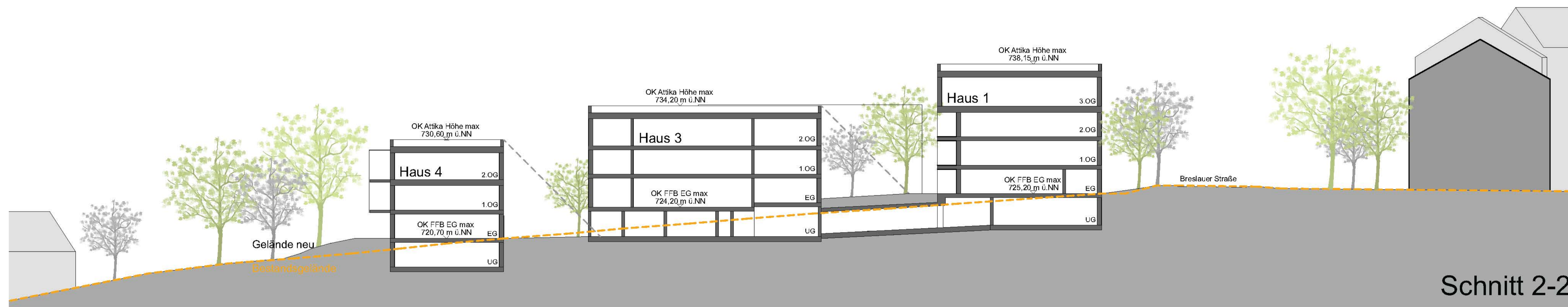
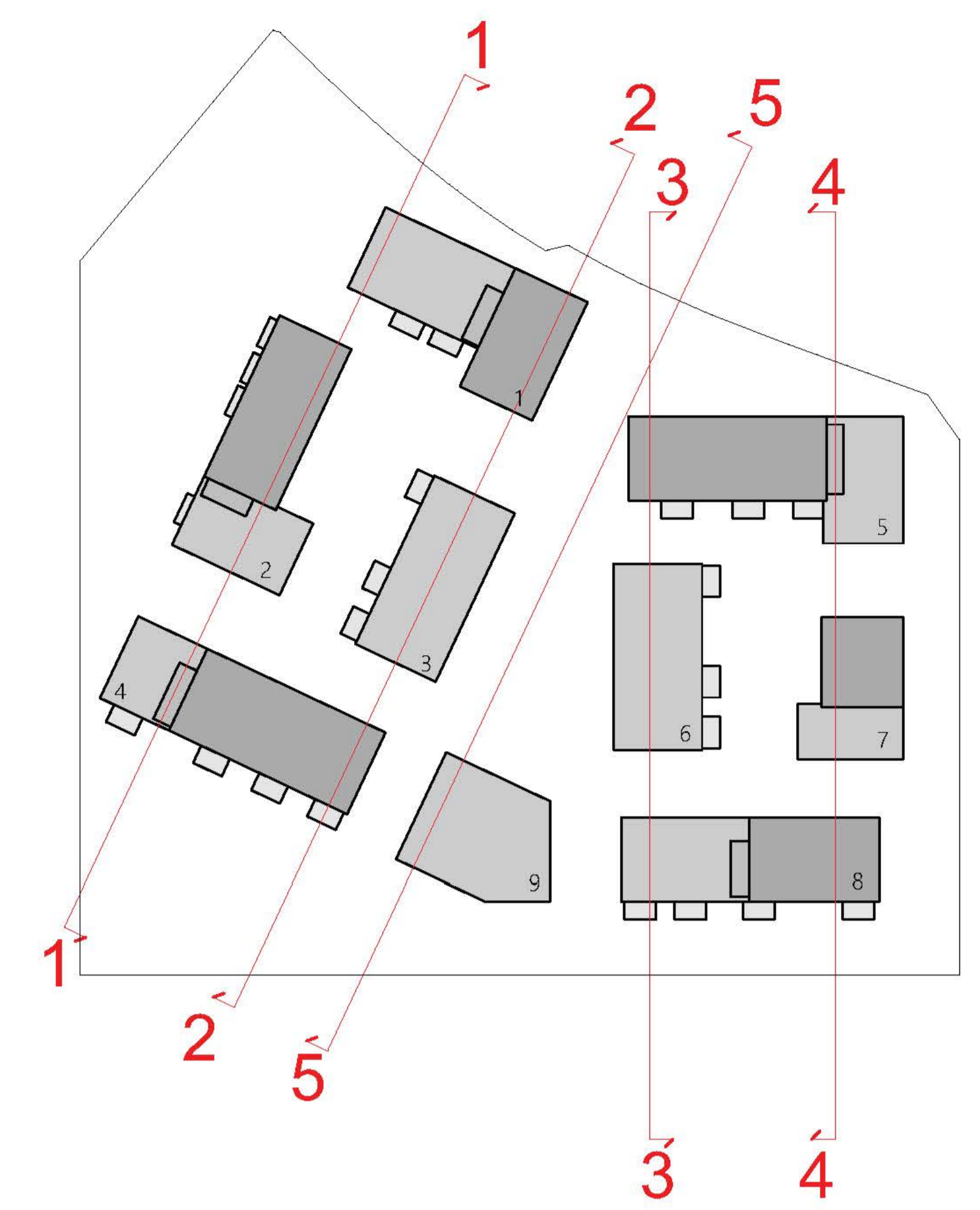

Schnitt 2-2

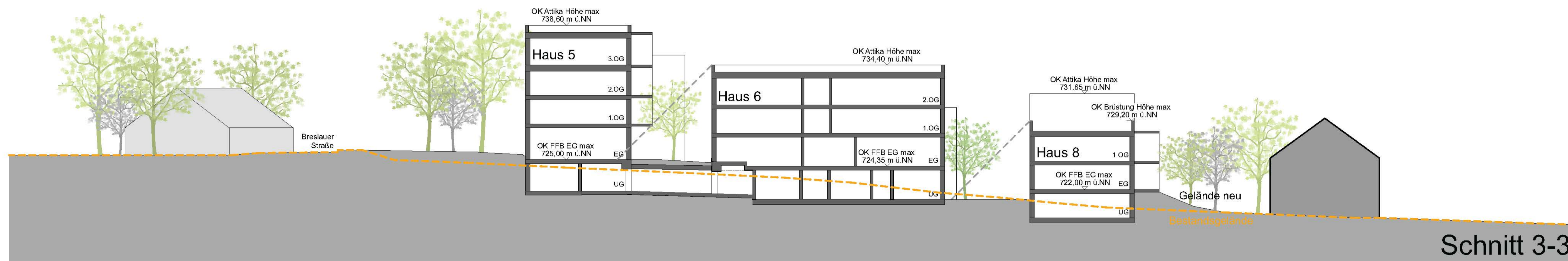

Schnitt 3-3

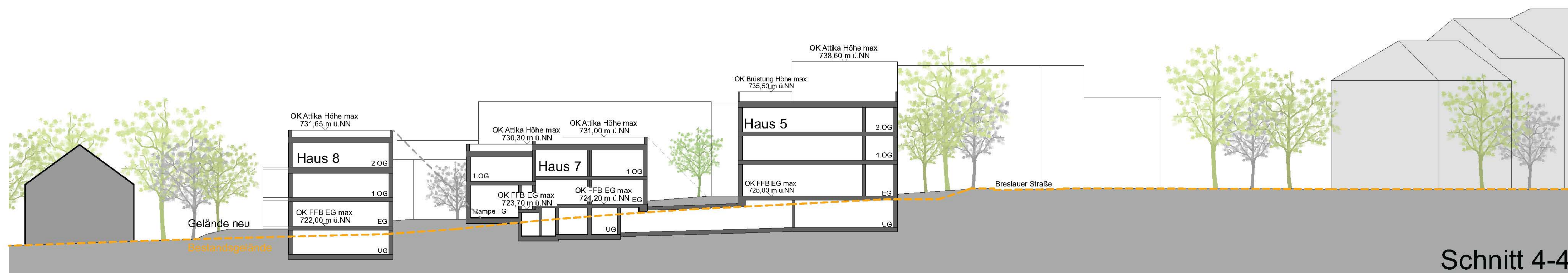

Schnitt 4-4

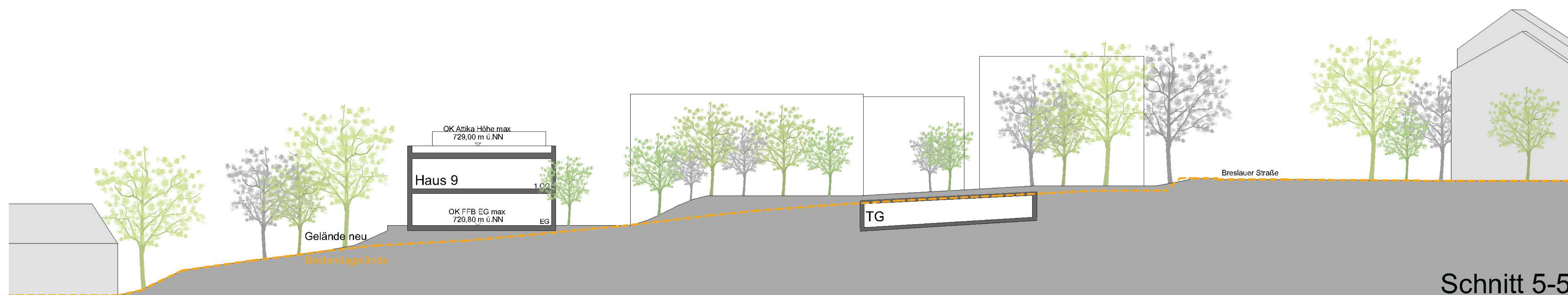

Schnitt 5-5



Kempten^{Allgäu}

Vorhaben- und Erschließungsplan
15. Änderung des Bebauungsplans „Ludwigshöhe-Süd“:
Vorhabenbezogener Bebauungsplan „Breslauer Straße“

im Bereich der Flurstücke 1891/41 und 1893/2 sowie Teilflächen der Flurstücke 1959/89,
 1891/52, 1891/12, 1891/120 Gemarkung Sankt Mang,
 südlich der Breslauer Straße

Plan-Nr. 724-15	Maßstab 1:200	Stadt Kempten (Allgäu), Stadtplanungsamt	Datum 23.07.2020 18.03.2021 23.09.2021
Schnitt_B_Plan		i.A.	07.04.2022