

Gestaltungsbeirat

Stadt Kempten (Allgäu)

Sitzung 30. September 2020

TOP 2 Bahnhofstraße

TOP 2: Bahnhofstraße

Bauherr	W & R Grundbesitz GmbH & Co. KG, Herr Thomas Wirth
Entwurfsverfasser	MH Architekten PartGmbH, Herr Klaus Maucher
Bauort	Bahnhofstraße (Flurstück 2217)
Bauvorhaben (Beschreibung)	Neubau eines Park- und Bürogebäudes
B-Plan/im Zusammenhang bebaut/Außenbereich?	Bebauungsplan Nr. 568 "Westlich Forum Allgäu" Rechtskräftig seit 30.04.2015

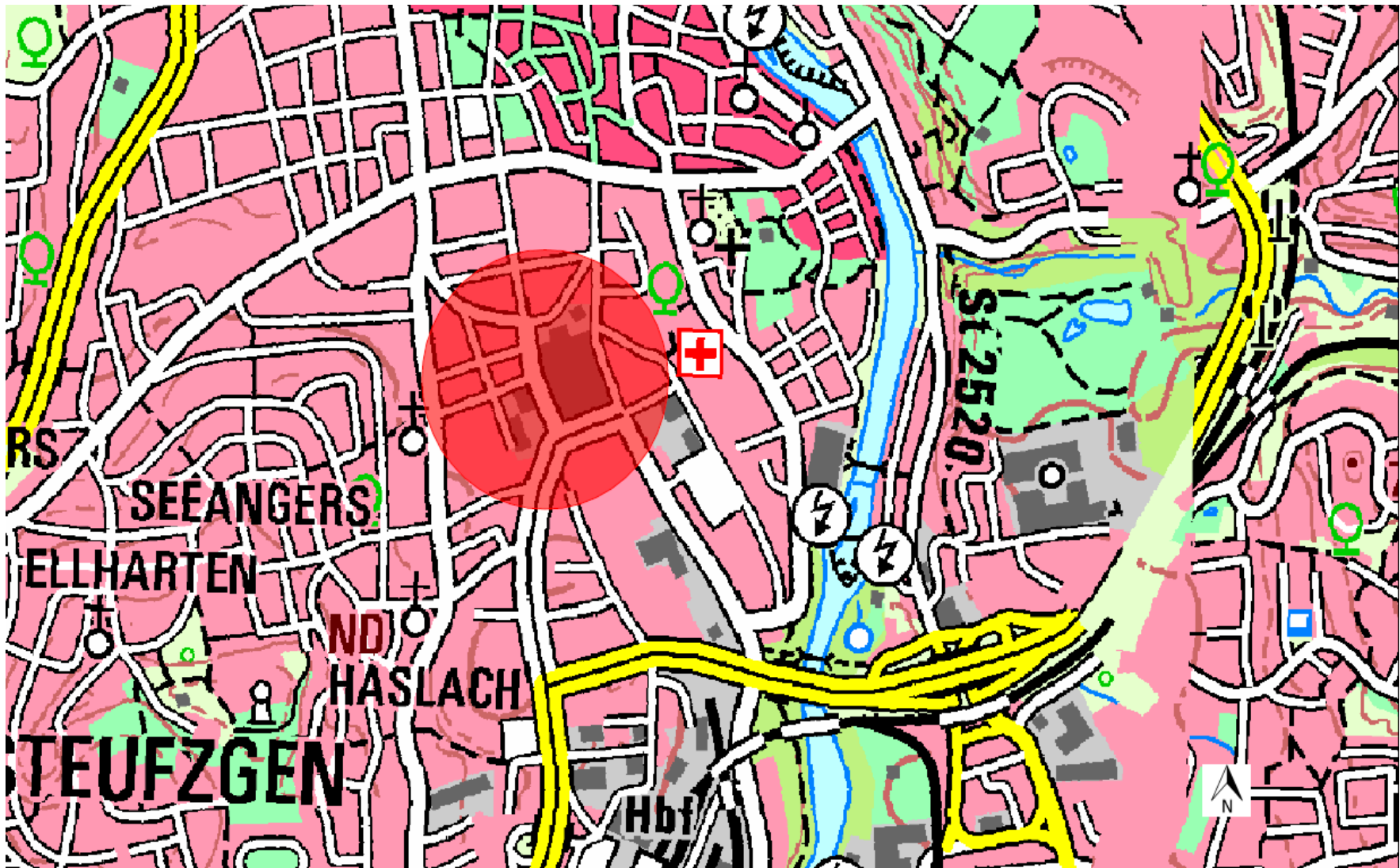

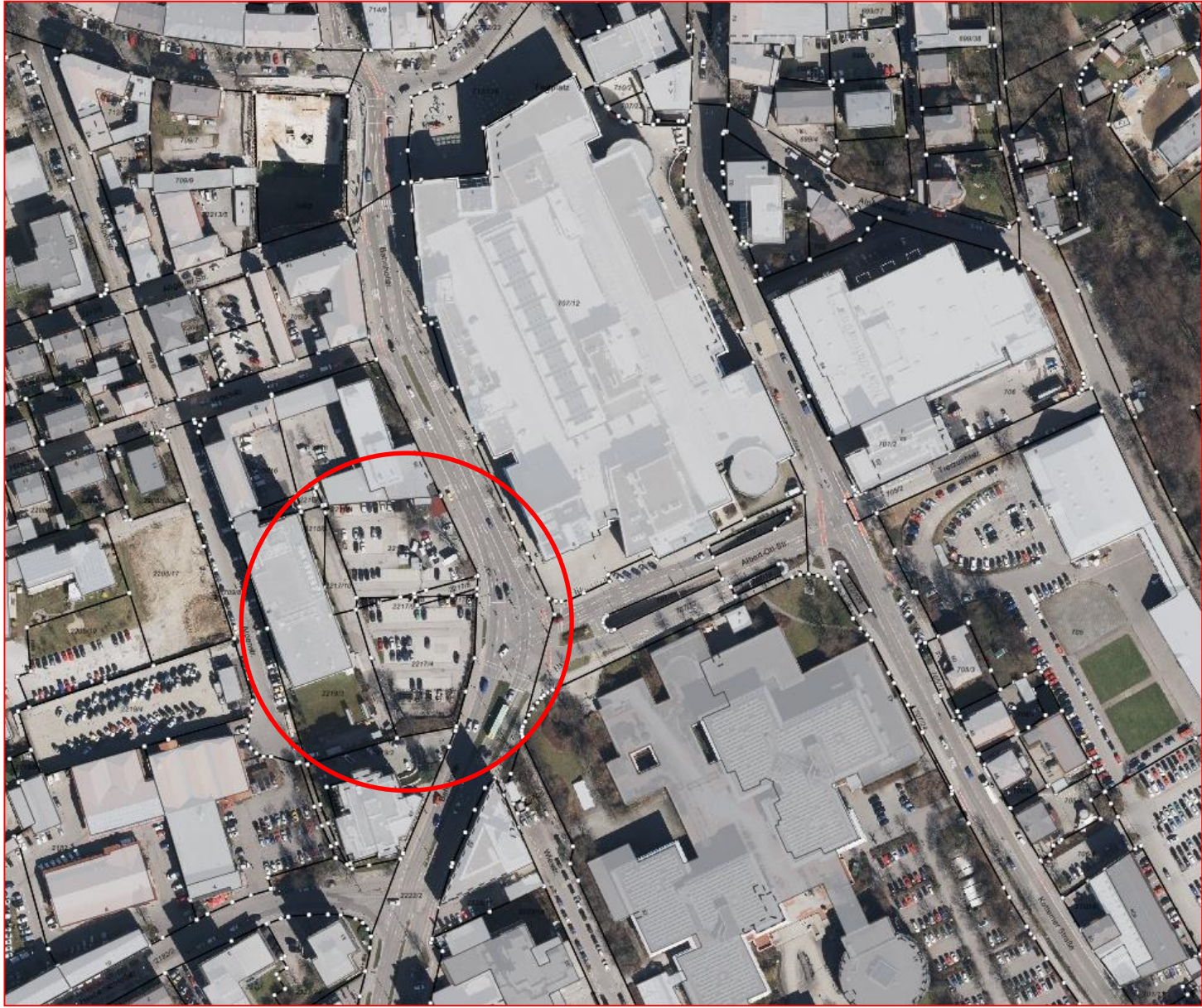

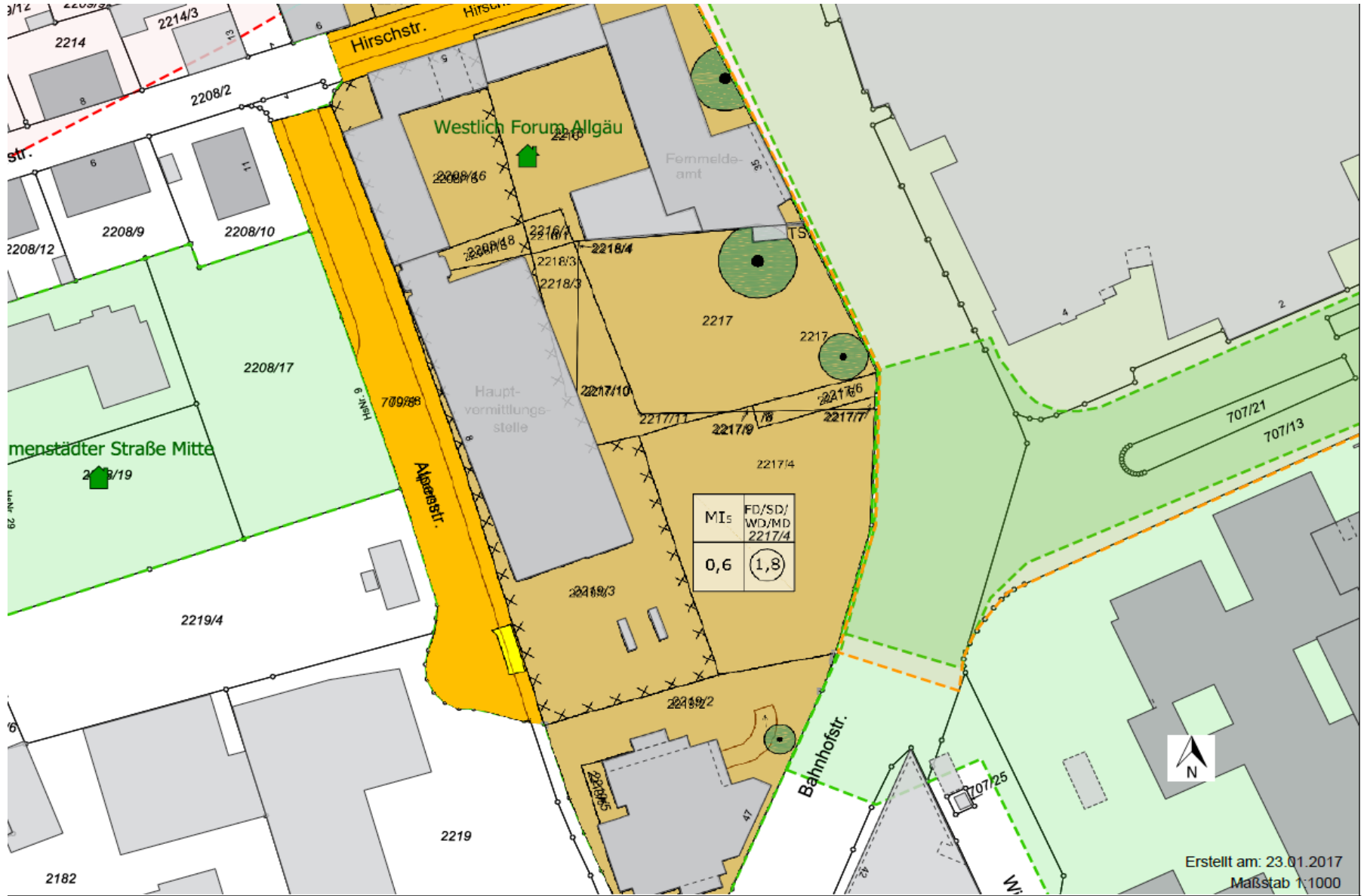



Ansicht Telekom



Stadteinfahrt
Bahnhofstraße von Süden

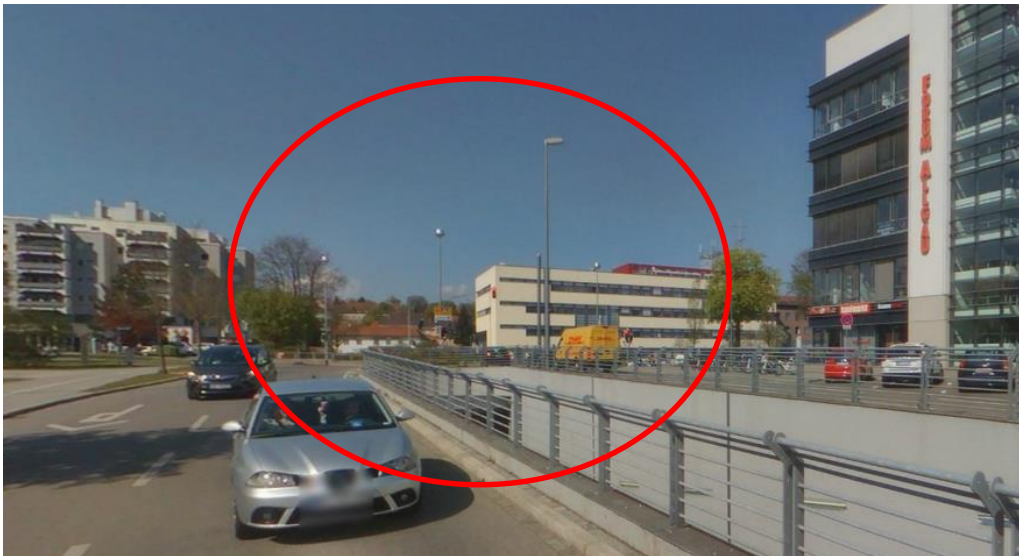

Blick nach Westen
nördlich des Forum Allgäu
(aus der Albert-Ott-Straße)



Bahnhofstraße nach Norden

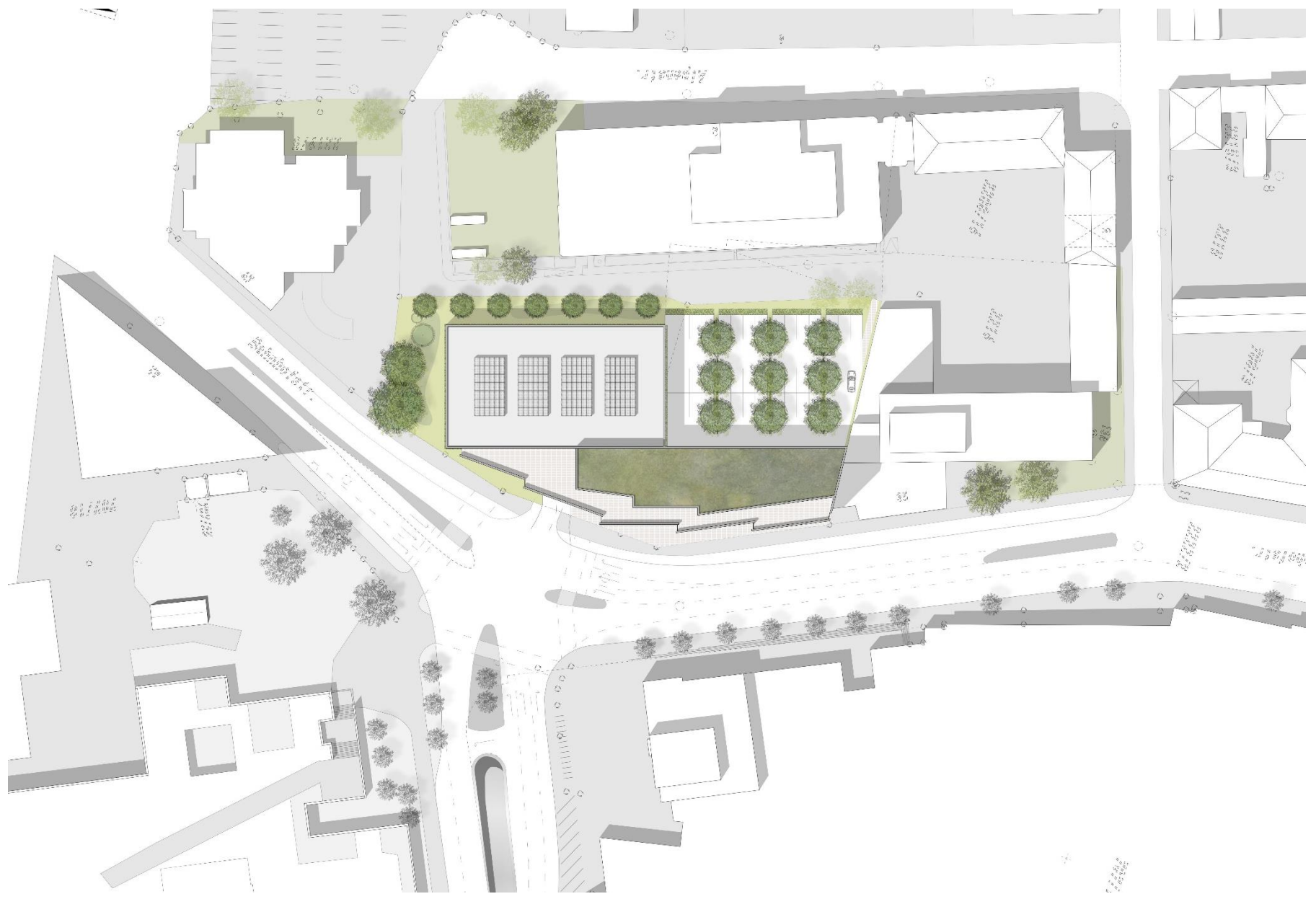



Projekt	02	Stand	10.09.2020
Grundriss 0 bis		Gezeichnet	dre
Titel	2019SAT	257 Europaplatz mit Parkhaus	



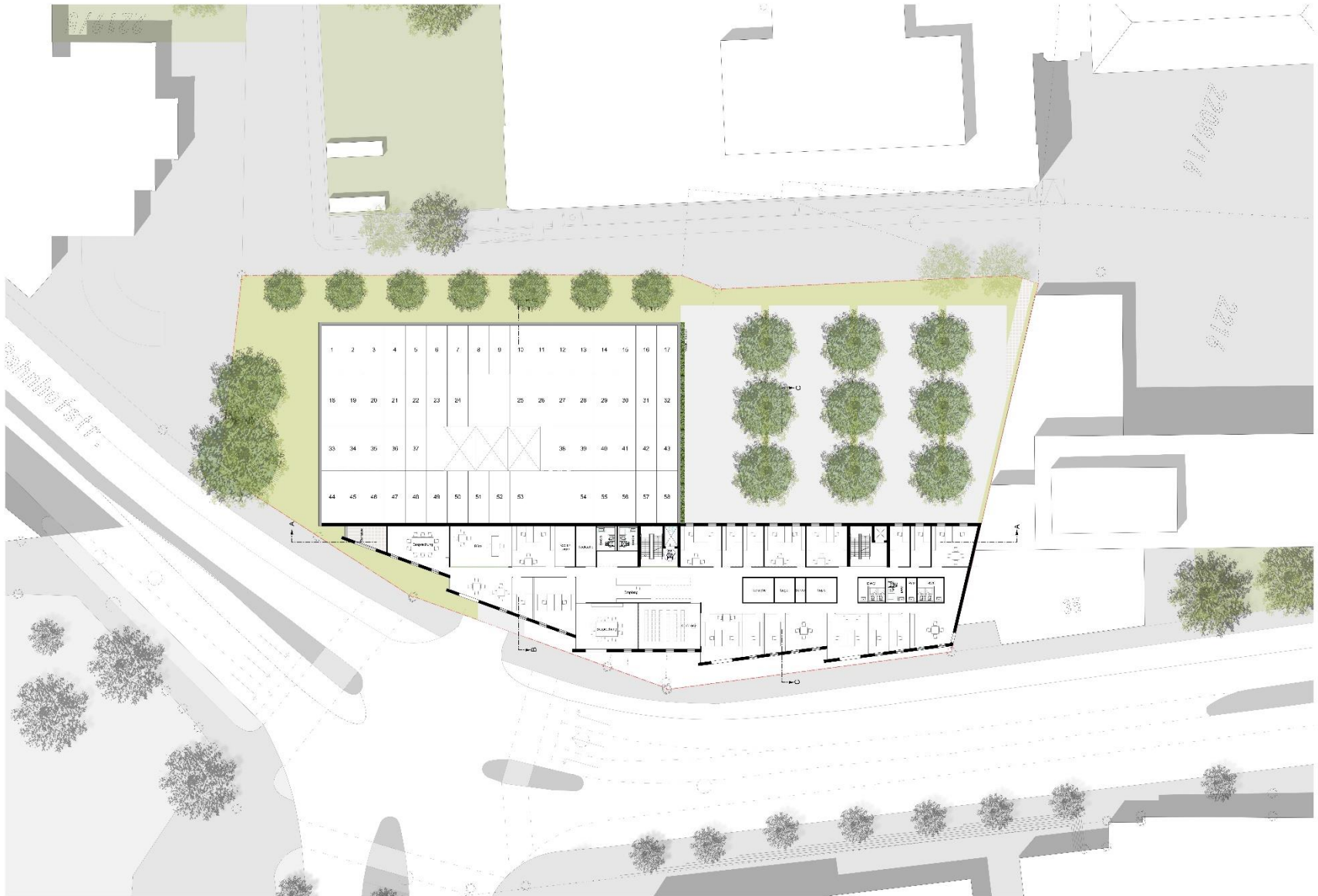

Titel:	Plan:	Stand:	Blatt:
Grundriss 1-2,3 (H) DG	92	10.09.2020	
Stich:	Trasse:	Gezeichnet:	
1:200BA1	237 Europabühne mit Parkhaus	3re	



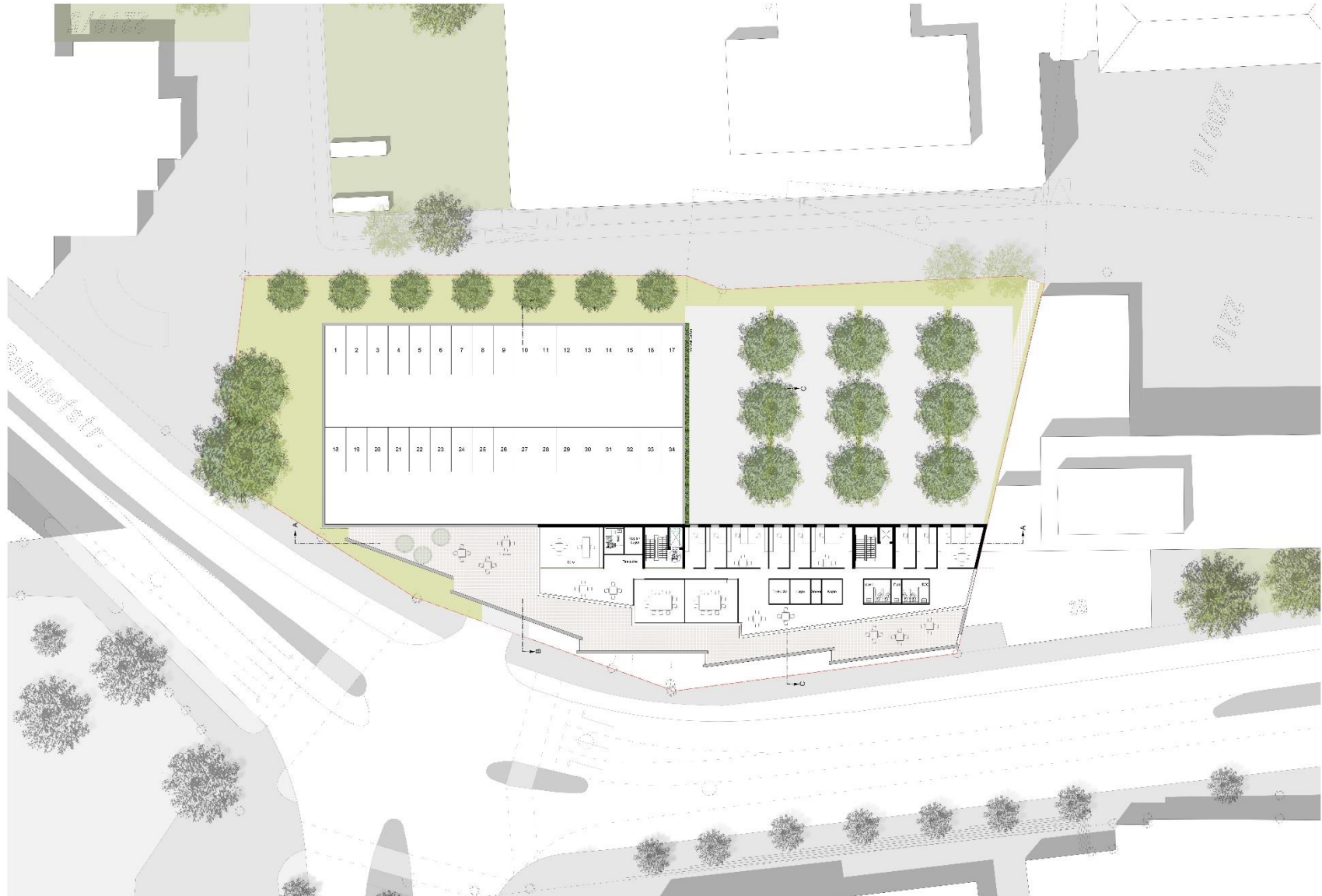

Projekt:	Grundriss Penthouse	Blatt:	01	Datum:	15.09.2020
Adress:	7441	Blatt:		Blatt:	
Objekt:	BGF Europabüro mit Parkhaus	Blatt:		Blatt:	



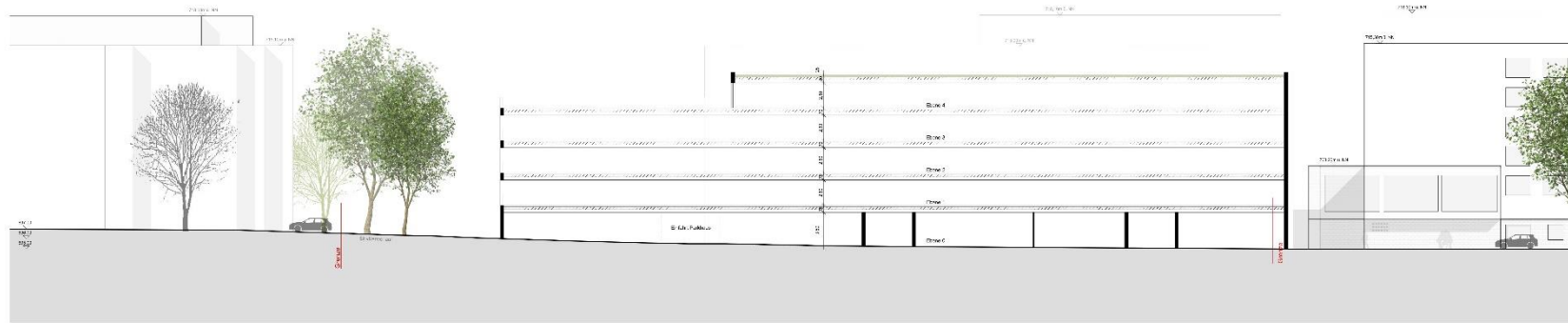

Schnitt A-A

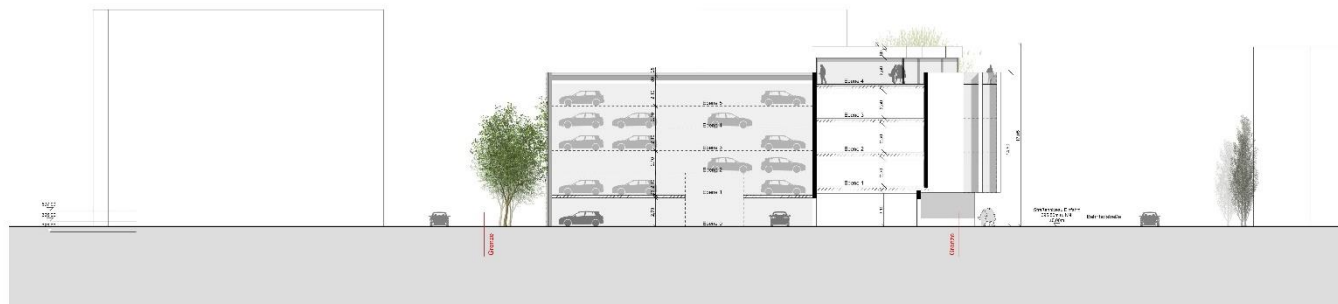

Schnitt B-B

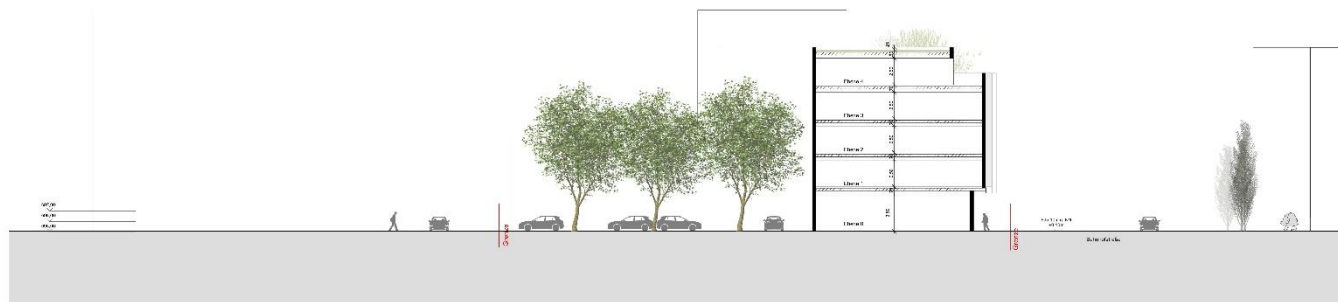

Schnitt C-C

Projekt	Blatt	Datum
Schnitte	05	15.09.2020
Plan		
1:200@A1	BSV Bürgerhaus mit Parkhaus	brn



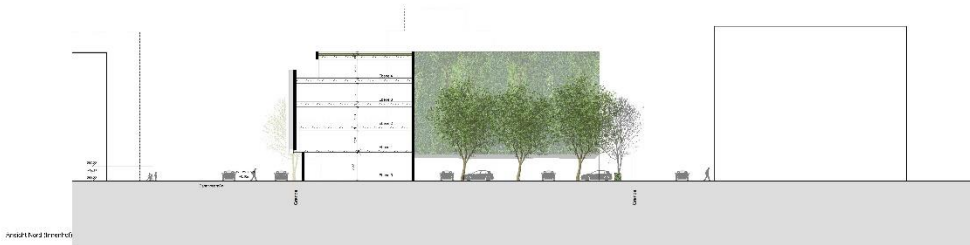
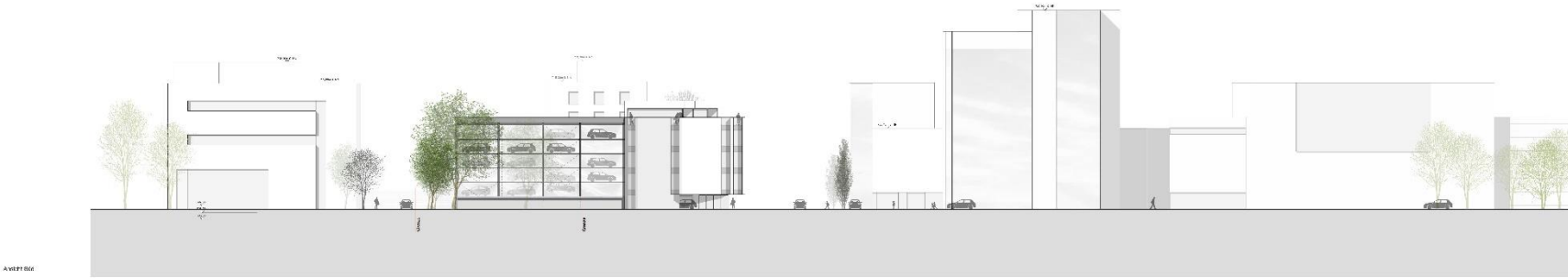



Titel	Perspektiven	Blatt-Nr.	37	Datum	28.09.2020	Auftraggeber	W & R Grundbesitz GmbH & Co. KG
Objekt	Bürogebäude mit Parkhaus	Standort	Boethovestraße 3-5, 87435 Kempten	Architekt	mh		architekten



V1

Perspektiv		Plan-Nr.	Datum	Bauherr
Perspektiven V1		08	29.09.2020	W & R Grundbesitz - GmbH & Co. KG Beehovenstraße 3-5, 87435 Kempten
Titel	Projekt	Gezeichnet	mh architekten	
-	B 37 Bürogebäude mit Parkhaus	dbt		



V2

Projekt Perspektiven V2	Plannr. 09	Datum 29.09.2020	Klient W & R Grundbesitz GmbH & Co. KG Biedlenerstraße 3-5, 87435 Kempten	
Maßstab -	Projekt B37 Bürohäufel mit Parkhaus	Verarbeitet bme		